



Gobierno de Reconciliación  
y Unidad Nacional

*El Pueblo, Presidente!*

INIDE

Instituto Nacional  
de Información de Desarrollo

# NUEVA GUINEA

## *en cifras*

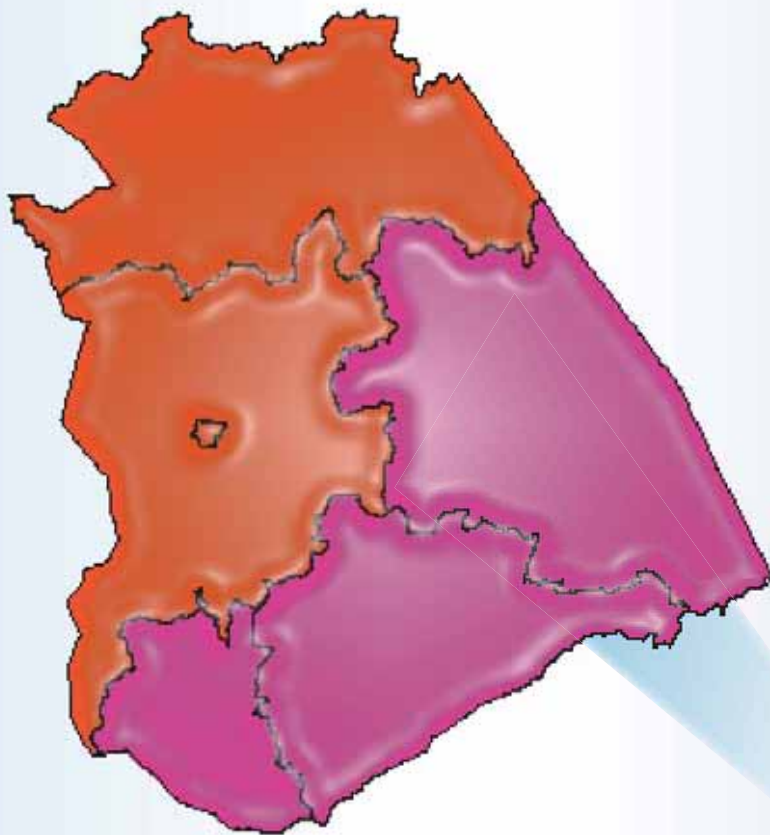

**PODER  
CIUDADANO**  
*Nicaragua  
Gana con Voz!*



**INSTITUTO NACIONAL DE INFORMACIÓN DE DESARROLLO**

# **NUEVA GUINEA**

---

**en cifras**

**MARZO DEL 2008**



# INTRODUCCIÓN

El Instituto Nacional de Información de Desarrollo (INIDE) ante la demanda de distintos actores de la sociedad, de contar con información actualizada a nivel local, pone a disposición de los usuarios la publicación de indicadores desagregados a nivel de barrio, comarca, comunidad y localidad para cada uno de los 153 municipios del país. Con este esfuerzo pretendemos contribuir a satisfacer las necesidades de información y a brindar una herramienta útil para la planeación de políticas y programas, para priorizar y asignar eficazmente los recursos que contribuyan a la reducción de la pobreza y el desarrollo de nuestro país.

Cada documento municipal contiene cinco capítulos. El **primer capítulo** es una selección de indicadores del VIII Censo de Población y IV de Vivienda 2005 y está dividido en tres secciones:

## **Sección 1: Población**

Presenta cuarenta y nueve indicadores que caracterizan a la población según sexo, edad, relación de dependencia de la edad (RDE), relación niño-mujer (RNM). Se detallan además las características educativas de la población como el analfabetismo, asistencia escolar y nivel de instrucción desagregada por sexo. También se presentan las características económicas de la población de 10 años y más, incluyendo población económicamente activa e inactiva (PEA y PEI), población ocupada con trabajo permanente y temporal (desagregada por sexo y grupos de edad) y población ocupada por sexo y sectores económicos.

## **Sección 2: Vivienda**

Presenta diez indicadores referidos al total de viviendas particulares y ocupadas del municipio, tipo de vivienda, materiales del techo, pared y piso del que están construidas, viviendas inadecuadas, sin servicio de luz ni agua potable, y viviendas con distancia mayor a 5 kilómetros del Centro de Salud más cercano.

## **Sección 3: Hogar**

Recoge diecinueve indicadores que brindan una visión general de las características de los hogares, entre otros: jefatura de los hogares por sexo, disponibilidad de servicio higiénico, y exclusividad de su uso por parte del hogar, hacinamiento, hogares que cocinan con leña, sin servicio de recolección de basura, sin teléfono residencial, hogares donde al menos uno de sus miembros tiene una o más discapacidad, hogares donde alguno de sus miembros efectúan dentro o fuera de la vivienda donde residen una o más actividades económicas y hogares que reciben remesas de alguna persona residente en otro país.

El **capítulo dos** presenta el Mapa de Pobreza Extrema Municipal elaborado a partir de los datos del VIII Censo de Población y IV de Vivienda 2005 y en base a la metodología de Necesidades Básicas Insatisfechas (NBI).

El **capítulo tres**, presenta diecinueve indicadores seleccionados del III Censo Nacional Agropecuario 2001. Los datos brindan información sobre el total de productores por sexo, grado de alfabetismo, pertenencia a alguna organización agropecuaria, total de explotaciones agropecuarias (EA's), tamaño de las EA's (mzs), con cultivos anuales o temporales, permanentes y semipermanentes, total de ganado (bovino, porcino, equino y otros) y de aves de corral.

El **capítulo cuatro**, presenta la cantidad de hogares y establecimientos urbanos del municipio con actividad económica y número de trabajadores por rama de actividad. Esta información fue obtenida del Directorio Económico Urbano (Hogares y Establecimientos), del Banco Central de Nicaragua, 2002 (actualización 2005). Finalmente el **capítulo cinco** presenta las proyecciones de población del periodo 2005-2020 (revisión 2007).

Esta publicación no hubiese sido posible sin el apoyo decidido del Sistema de Naciones Unidas para el Desarrollo (PNUD) y el Fondo de Población de las Naciones Unidas (UNFPA), quienes colaboraron financieramente en la realización y divulgación de estos documentos.



**DIRECCIÓN GENERAL**

*Armando Rodríguez Serrano*

**COORDINACIÓN GENERAL**

*Ana María Medina Sandino*

**COORDINACIÓN TÉCNICA**

*Jimmy Martín Rosales Ortíz*

**TÉCNICOS ANALISTAS**

*Ana Cecilia Manzanares Quintana*

*Benito Lorenzo Martínez Sáenz*

*Eddy Antonio Roque López*

*Gioconda de los Ángeles Maltez Corea*

*Gladys del Carmen Zeledón López*

*Iván Rodrigo Espinoza Chamorro*

*José Rutilio Moreno Ordeñana*

*Luis Antonio Morales Bonilla*

*Manuel Antonio López Sáenz*

*Silvia Elena Hernández Vega*

**DIRECTORIO ECONÓMICO URBANO**

*Adolfo Díaz Galindo*

**PROYECCIONES DE POBLACIÓN**

*Luis Felipe Blandón Sequeira*

*Josefa del Carmen Blanco Artola*

**PROCESAMIENTO**

*Santiago Mejía Solís*

*Javier Francisco Argeñal Collado*

**CARTOGRAFÍA - SIG**

*Carlos José Rojas Chávez*

**DISEÑO Y PUBLICACIÓN**

*Luis Pedro Ramírez Tercero*

*Fátima Haydelí Pérez Hudiel*

*Ana Raquel Martínez López*

*Fanix Leonor Urbina*





## CONTENIDO

<b>CAPÍTULO I. VIII CENSO DE POBLACIÓN Y IV DE VIVIENDA 2005.....</b>	<b>1</b>
Definiciones Básicas .....	1
Sección 1: Población.....	1
Cuadro 1. Principales indicadores de población al menor nivel de desagregación geográfica.....	4
Sección 2. Vivienda .....	16
Cuadro 2. Principales indicadores de vivienda al menor nivel de desagregación geográfica.....	17
Sección 3. Hogar.....	20
Cuadro 3. Principales indicadores de hogar al menor nivel de desagregación geográfica.....	21
<b>CAPÍTULO II. MAPA DE POBREZA EXTREMA MUNICIPAL POR EL MÉTODO DE NECESIDADES BÁSICAS INSATISFECHAS (NBI).....</b>	<b>27</b>
Definiciones Básicas .....	27
Cuadro 4.1 Indicadores de necesidades básicas insatisfechas por hogar al menor nivel de desagregación geográfica .....	30
Cuadro 4.2 Incidencia de la pobreza por hogar al menor nivel de desagregación geográfica.....	31
Cuadro 4.3 Distribución de hogares y población en pobreza extrema al menor nivel de desagregación geográfica .....	32
Mapa 1. Incidencia de la pobreza extrema por hogar según departamento.....	33
Mapa 2. Incidencia de la pobreza extrema por hogar según municipio.....	34
Mapa 3. Incidencia de la pobreza extrema por hogar según barrio y comarca.....	36
<b>CAPÍTULO III. III CENSO NACIONAL AGROPECUARIO 2001 (III CENAGRO).....</b>	<b>39</b>
Definiciones Básicas .....	39
Cuadro 5. Principales indicadores agropecuarios al menor nivel de desagregación geográfica.....	41
<b>CAPÍTULO IV. DIRECTORIO ECONÓMICO URBANO 2002 (Actualización 2005).....</b>	<b>55</b>
Definiciones Básicas .....	55
Cuadro 6.1 Cantidad de hogares urbanos con actividad económica y número de trabajadores .....	56
Cuadro 6.2 Cantidad de establecimientos urbanos y número de trabajadores .....	57
<b>CAPÍTULO V. PROYECCIÓN DE POBLACIÓN MUNICIPAL, 2005 – 2020. REVISIÓN 2007 .....</b>	<b>61</b>
Definiciones Básicas .....	61
Cuadro 7. Proyecciones de población al 30 de junio por sexo, según año calendario y tasa de crecimiento. Periodo 2005 - 2020. ....	62





## **Capítulo I**

# **VIII Censo de Población y IV de Vivienda 2005**

- **Población**
- **Vivienda**
- **Hogar**



## CAPÍTULO I. VIII CENSO DE POBLACIÓN Y IV DE VIVIENDA 2005

### Definiciones Básicas

#### Sección 1: Población

##### Censo de jure o derecho

El VIII Censo de Población y IV de Vivienda, 2005 fue un censo de Derecho es decir que las personas nacionales y extranjeras fueron censadas en el **lugar donde residen habitualmente**, dentro del territorio y aguas bajo la jurisdicción de la República, estuvieran presentes o no al momento del censo.

##### Fecha de referencia

La recolección de la información censal comprendió el período del 28 de mayo al 11 de junio de 2005.

##### Unidad estadística de investigación

Es la vivienda, el hogar y las personas que viven habitualmente en éstos.

##### Relación de Dependencia de la Edad (RDE)

Es la medida comúnmente utilizada para medir la necesidad potencial de soporte social de la población en edades inactivas por parte de la población en edades activas. Es el cociente entre la suma de los grupos de población de menos de 15 y de 65 años y más de edad y la población de 15 a 64 años de edad.

##### Relación Niño Mujer (RNM)

Es la medida que relaciona al conjunto de niños menores de 5 años, entre la población femenina en edad fértil (15 a 49 años), multiplicada por mil.

##### Parto del último hijo no atendido en establecimientos de salud

Parto del último hijo (a) nacido (a) vivo (a) de las mujeres de 13 años y más, no atendido en un establecimiento de salud.

##### Analfabeta

Persona que declara que no sabe leer ni escribir, se incluyen las personas que sólo saben leer.

##### Tasa de analfabetismo de la población de 10 años y más, según sexo

Se calcula dividiendo el número de analfabetos de 10 años y más por la población de 10 años y más, en un período determinado. El resultado se multiplica por 100.

##### Tasa de analfabetismo de la población de 14 a 29 años, según sexo

Resulta de la división de la población analfabeta de 14 a 29 años de edad y sexo respectivo, entre la población de 14 a 29 años de edad del mismo sexo. El resultado se multiplica por 100.

### **Asistencia escolar primaria, secundaria y universitaria de ambos sexos**

Corresponde al número de personas que al momento del censo se encontraba asistiendo a clases en algún establecimiento de enseñanza formal primaria, secundaria o universitaria.

### **Asistencia escolar de la población de 6 a 12 años<sup>1</sup> de ambos sexos**

Corresponde a la población de 6 a 12 años, que asiste a algún establecimiento de educación primaria.

### **Primaria incompleta por sexo**

Se considera a la población que aprobó el cuarto y/o quinto grado de educación primaria.

### **Asistencia escolar de la población de ambos sexos de 12 a 18 años<sup>1</sup>**

Población de 12 a 18 años que asiste a algún establecimiento educativo de secundaria.

### **Secundaria incompleta por sexo**

Se considera a la población que aprobó el primero, segundo, tercero o cuarto año de educación secundaria.

### **Asistencia escolar universitaria de 17 a 29 años de ambos sexos**

Población de 17 a 29 años, que asiste a algún establecimiento universitario.

### **Población con estudios universitarios completos**

Se considera la población de ambos sexos con cuatro o más años de estudios aprobados en la educación superior y que hayan completado su carrera universitaria.

### **Población Económicamente Activa (PEA)**

Se trata de las personas de 10 años y más, que durante el periodo de referencia definido en el censo tienen un trabajo, o lo buscan activamente o no buscan por estar a la espera de una respuesta por parte de un empleador, o esperan continuar sus labores agrícolas.

### **Población Económicamente Inactiva (PEI)**

Conjunto de personas que no teniendo ocupación, no buscan empleo activamente. Comprende a los estudiantes, personas que se dedican a los oficios o quehaceres del hogar, pensionados/jubilados/rentistas, incapacitados permanentes, ancianos y a otros como una categoría remanente.

---

<sup>1</sup> A partir del año 2006, el rango de edad de primaria cambia de 6 a 12 años, mientras el rango de edad para la educación secundaria es de 13 a 17, puesto que el Acuerdo Ministerial No. 094-2005 establece como edad de ingreso oficial a primaria son los 6 años de edad. Fuente: MINED.-Nicaragua.

### **Trabajador permanente**

Es aquella persona de 10 años y más de ambos sexo que trabaja de manera regular y continua en un mismo centro de trabajo durante seis meses o más.

### **Trabajador temporal**

Es aquella persona de 10 años y más de ambos sexo que trabaja por un tiempo determinado, es decir, que tiene un tiempo fijo de duración menor a los seis meses.

### **Ocupados**

Comprende a las personas que declararon que durante la semana anterior a la entrevista trabajaron, a las que no trabajaron por estar de vacaciones, permiso, subsidio o enfermedad y a las que declararon que no trabajaron pero realizaron actividades como: vender en puesto fijo o ambulante, lavar, planchar, coser ajeno, hacer y vender pan, tortillas, dulces, artesanías, ayudantes o aprendiz, labores de campo u otras actividades remuneradas. Los ocupados se agruparon de acuerdo a su actividad económica clasificados en: sector primario, secundario y terciario.







**CUADRO 1. PRINCIPALES INDICADORES DE POBLACIÓN AL MENOR NIVEL DE DESAGREGACIÓN GEOGRÁFICA**

Municipio, Barrio, Comarca y Comunidad	Ambos Sexos	Hombre		Mujer		Principales Indicadores de Población						
		Menor de 15 Años	De 15 Años y Más	Menor de 15 Años	De 15 Años y Más	RDE	RNM	Partos del Último Hijo no Atendidos en Establecimientos de Salud	% Analf. Hombre	% Analf. Mujer	% Analf. Hombre 14-29 Años	% Analf. Mujer 14-29 Años
Esperancita No 2	187	43	53	39	52	87.0	39.5	25	47.9	50.0	28.1	29.4
Esperanza No 2	351	89	94	69	99	100.6	60.8	62	36.7	38.0	24.1	18.0
Angostura	535	135	154	113	133	96.0	58.3	77	31.6	35.1	26.7	25.3
Las Mercedes	406	109	108	100	89	113.7	75.0	57	51.0	50.4	41.3	38.9
El Tendido	204	47	56	56	45	112.5	92.1	29	52.0	55.0	40.6	31.8
Boca Tapada	454	119	124	109	102	112.1	87.9	61	52.1	53.0	45.5	47.0
Salto de León	245	79	59	54	53	129.0	89.1	36	62.2	61.3	62.5	48.5
San José Punta Gorda	926	242	236	233	215	113.4	77.7	142	43.4	41.1	32.0	22.7
San Isidro	319	76	91	72	80	94.5	57.6	30	47.1	35.5	37.3	23.1
San Antonio	205	47	49	58	51	111.3	54.2	25	50.0	39.7	29.6	36.4
Maritza Quezada	339	86	104	69	80	92.6	72.7	53	51.5	51.4	44.8	51.2
Santa Rita	239	57	66	60	56	102.5	64.7	22	37.6	42.1	30.8	27.0

**CUADRO 1. PRINCIPALES INDICADORES DE POBLACIÓN AL MENOR NIVEL DE DESAGREGACIÓN GEOGRÁFICA**

Municipio, Barrio, Comarca y Comunidad	Principales Indicadores de Población											
	Asist. Escolar Primaria Hombre	Asist. Escolar Primaria Mujer	Asist. Escolar Primaria Hombre 6-12 Años	Asist. Escolar Primaria Mujer 6-12 Años	Primaria Incomp. Hombre	Primaria Incomp. Mujer	Asist. Escolar Secundaria Hombre	Asist. Escolar Secundaria Mujer	Asist. Escolar Secundaria Hombre 12-18 Años	Asist. Escolar Secundaria Mujer 12-18 Años	Secundaria Incomp. Hombre	Secundaria Incomp. Mujer
<b>NUEVA GUINEA</b>	<b>5 698</b>	<b>5 619</b>	<b>4 181</b>	<b>4 192</b>	<b>2 352</b>	<b>2 375</b>	<b>1 947</b>	<b>2 467</b>	<b>1 463</b>	<b>1 797</b>	<b>2 566</b>	<b>2 956</b>
<b>Barrio</b>	<b>1 226</b>	<b>1 254</b>	<b>974</b>	<b>995</b>	<b>401</b>	<b>460</b>	<b>830</b>	<b>1 095</b>	<b>623</b>	<b>791</b>	<b>1 255</b>	<b>1 447</b>
Zona 1	166	108	143	88	55	60	114	130	84	93	171	189
Zona 2	110	128	81	107	47	54	97	150	68	107	157	197
Zona 3	159	186	132	149	60	61	111	148	84	104	135	185
Zona 4	107	98	87	83	20	36	110	99	86	76	172	154
Zona 5	204	195	163	162	74	81	165	209	131	153	243	286
Zona 6	104	124	76	96	25	25	60	100	42	76	96	127
Zona 7	223	257	177	180	72	80	91	128	72	96	132	152
Zona 8	92	106	71	86	39	37	52	87	36	54	87	96
Linda Vista	61	52	44	44	9	26	30	44	20	32	62	61
<b>Comarca</b>	<b>4 472</b>	<b>4 365</b>	<b>3 207</b>	<b>3 197</b>	<b>1 951</b>	<b>1 915</b>	<b>1 117</b>	<b>1 372</b>	<b>840</b>	<b>1 006</b>	<b>1 311</b>	<b>1 509</b>
<b>Colonia Talolinga</b>	<b>934</b>	<b>885</b>	<b>660</b>	<b>641</b>	<b>372</b>	<b>421</b>	<b>226</b>	<b>295</b>	<b>165</b>	<b>226</b>	<b>274</b>	<b>317</b>
Los Indios	9	10	7	9	7	6	2	-	2	-	-	1
El Tigre	10	2	6	2	5	3	-	-	-	-	3	2
Los Chorros	10	5	7	4	8	11	2	1	2	1	2	1
Las Minas	8	12	5	9	8	6	1	2	1	2	-	2
San Jerónimo	36	34	29	26	9	8	6	6	2	3	3	6
San José	49	42	36	34	17	25	11	17	6	10	12	17
El Gorrión	23	16	17	10	7	8	2	2	2	2	4	5
Flor de Pino	24	11	8	3	4	6	1	6	-	5	2	4
El Zapote	36	31	25	24	16	14	12	9	10	6	7	3
Buena Vista No 2	34	40	21	27	17	23	13	10	9	7	12	6
Buena Vista No 1	3	5	2	3	2	3	2	2	-	-	1	1
El Socorro	5	4	4	2	5	3	-	1	-	1	2	2
El Maquengue	24	11	15	4	13	15	7	4	2	3	8	7
Kurinwas	50	56	41	35	15	27	14	28	12	17	16	27
Paraiso	13	36	11	22	3	7	3	5	2	3	1	4
La Tigra No 2	3	10	3	8	-	3	-	2	-	2	-	-
Palmistan	18	14	12	11	4	4	3	-	1	-	3	2
Cedro Macho	27	27	17	18	9	7	3	3	3	2	1	1
Piedra Fina	39	42	23	25	23	23	4	4	2	3	6	6
El Lajerito	39	28	27	16	15	11	5	3	3	3	8	11
El Cacao	28	15	14	7	9	4	1	3	1	1	1	5
Nuevos Encuentros No 2	19	19	6	11	7	5	1	2	1	1	-	4
Los Olivos	12	21	11	9	6	6	2	2	2	-	4	2
El Areño	2	2	1	1	2	2	-	-	-	-	1	-
Talolinga	124	122	101	100	35	41	43	65	32	53	52	62
San Martín	35	54	29	45	14	19	10	7	10	7	10	9
El Danto	24	18	16	16	12	14	-	4	-	3	4	4
Jacinto Baca	51	55	26	37	29	26	16	19	10	16	27	25
Los Laureles	131	102	105	86	47	64	53	62	44	52	63	65
El Guayabo	6	8	5	7	6	6	-	1	-	1	-	1
San Pablo	34	28	24	27	18	18	7	25	5	22	19	30
La Tana	8	5	6	3	-	3	2	-	1	-	2	2
<b>Colonia Naciones Unidas</b>	<b>1 293</b>	<b>1 312</b>	<b>927</b>	<b>951</b>	<b>499</b>	<b>487</b>	<b>281</b>	<b>335</b>	<b>208</b>	<b>228</b>	<b>319</b>	<b>352</b>
Aguas Calientes	20	26	13	17	9	7	-	1	-	-	1	1
Las Milpas	55	63	39	42	8	16	4	9	2	5	2	7
Diriangen	16	31	11	20	5	7	2	5	2	3	1	2
Santa Fe	15	12	14	11	8	4	7	6	4	3	8	8
La Conga	32	32	23	23	12	2	6	6	3	5	5	4
Los Peñones	14	17	9	12	9	5	4	3	4	1	5	1
Los Limones	12	8	6	3	8	6	1	1	-	-	2	2
Nuevo Horizonte	74	65	53	55	31	25	17	11	11	6	20	12
Cristo Rey	6	18	2	9	4	10	3	1	3	1	3	2
Sinaí	33	17	26	11	3	3	10	6	8	3	9	8
Los Pérez	13	27	11	23	2	11	3	4	3	3	5	1
Naciones Unidas	152	179	113	125	60	66	66	96	50	64	76	100
Nuevo León	92	70	70	46	36	32	27	35	25	25	31	29
Costarriquita	4	3	3	2	-	1	-	1	-	-	-	1
Santa Rosa del Este	67	64	55	54	28	27	1	4	-	3	2	6
La Bijagua	15	20	9	12	4	8	-	2	-	2	2	1
Flor de Caña	19	21	16	12	7	12	-	-	-	-	-	-
Kukra River	27	31	20	20	6	6	-	1	-	-	1	1
Nueva Rubén Darío	5	9	4	7	2	2	-	1	-	1	-	1
Las Antillas	12	9	10	8	3	5	2	2	1	-	2	3

**CUADRO 1. PRINCIPALES INDICADORES DE POBLACIÓN AL MENOR NIVEL DE DESAGREGACIÓN GEOGRÁFICA**

Municipio, Barrio, Comarca y Comunidad	Principales Indicadores de Población											
	Asist. Escolar Primaria Hombre	Asist. Escolar Primaria Mujer	Asist. Escolar Primaria Hombre 6-12 Años	Asist. Escolar Primaria Mujer 6-12 Años	Primaria Incomp. Hombre	Primaria Incomp. Mujer	Asist. Escolar Secundaria Hombre	Asist. Escolar Secundaria Mujer	Asist. Escolar Secundaria Hombre 12-18 Años	Asist. Escolar Secundaria Mujer 12-18 Años	Secundaria Incomp. Hombre	Secundaria Incomp. Mujer
Masayita	8	11	4	9	3	1	1	-	1	-	2	-
Nuevo San Isidro	6	6	3	4	6	2	1	-	1	-	1	-
Nueva Jerusalén	5	2	2	1	3	4	-	1	-	1	-	2
Cedro Bonito	66	58	45	48	25	26	15	11	13	11	11	11
La Providencia	142	146	105	111	57	48	37	54	30	44	28	55
El Paraiso de la Providencia	7	4	6	2	2	4	1	-	1	-	1	-
San Luis de la Providencia	14	6	9	4	8	4	3	-	1	-	2	4
La Ceiba	7	9	4	4	7	7	1	2	1	1	-	1
Puerto Principe	78	110	49	73	24	36	18	27	16	16	31	29
Salvadorita	57	40	40	22	19	20	6	6	3	5	14	5
Santa Isabel	47	38	33	34	9	6	1	1	-	1	2	3
Aguas Calientes No 2	42	30	29	22	15	11	15	9	10	8	17	11
Dos de Oro	12	10	10	8	4	3	2	1	-	-	1	-
Atlanta	54	63	39	52	27	17	22	18	11	10	22	21
Pueblo Nuevo	17	14	9	13	13	7	-	2	-	-	3	2
San Pedro de Buena Vista	27	22	18	17	23	20	4	6	3	5	7	11
Buena Vista	21	21	15	15	9	16	1	2	1	1	2	7
<b>Colonia Nueva Guinea</b>	<b>1 265</b>	<b>1 135</b>	<b>904</b>	<b>842</b>	<b>633</b>	<b>541</b>	<b>397</b>	<b>483</b>	<b>305</b>	<b>364</b>	<b>486</b>	<b>552</b>
Los Rios	15	16	14	12	14	9	3	4	2	2	7	4
Chasmolar	11	6	10	6	9	8	2	7	2	4	5	11
San Antonio	111	87	81	61	27	37	48	69	33	54	40	53
San Ramón	21	24	8	16	11	7	2	2	2	1	1	1
San Miguel	54	58	40	39	28	37	5	11	5	7	6	12
Carlos Delgado	15	7	9	5	8	8	2	2	1	1	4	6
Edgard Lang	20	8	14	7	16	16	8	3	7	1	11	7
Los Pintos	18	8	13	7	10	10	1	3	1	3	7	7
Jerusalén	65	72	42	43	20	30	23	27	21	17	28	32
El Nispero	11	9	7	6	9	9	4	4	3	3	7	6
La Dama	42	31	34	27	20	19	11	25	10	22	19	28
El Silencio	4	13	4	8	4	5	3	3	3	3	1	-
San Juan	58	39	48	31	27	16	16	18	12	15	25	29
Blanca Sandino	92	82	62	58	38	44	34	38	24	27	47	51
La Esperanza	96	85	68	66	51	33	38	50	30	40	42	65
Paraisito	16	21	12	18	11	7	9	10	9	8	8	8
Nueva Guinea	64	47	50	42	41	28	19	23	14	19	30	28
Esperancita	16	8	8	4	9	6	5	4	2	1	7	5
Guinea Vieja	20	20	15	15	12	2	4	6	2	4	9	4
San Roque	24	14	9	8	10	8	2	1	1	1	1	1
Los Angeles	111	118	75	89	41	39	38	38	30	25	36	41
El Verdum	79	77	56	61	43	35	31	34	22	30	36	31
Yolaina	124	100	90	74	49	41	43	46	35	36	61	44
Rubén Darío	15	15	11	10	12	11	6	7	5	5	4	6
San Rafael de las Torres	23	18	18	17	9	9	1	6	1	5	2	5
Sábalos	23	18	17	12	17	9	8	6	4	3	11	5
Casa de Tabla	10	8	6	6	11	3	3	2	2	2	4	5
La Ceiba	22	19	18	15	17	8	4	7	4	4	7	13
El Letrero	14	17	10	13	11	9	2	6	2	5	3	11
Los Ranchitos	30	30	21	22	12	12	8	6	7	5	6	9
San Francisco	23	14	18	8	17	8	4	1	3	1	1	4
Nueva Holanda	15	31	14	24	10	12	7	12	5	9	7	17
San Jorge	1	3	-	3	4	4	-	1	-	1	-	1
Santa Rosa	2	12	2	9	5	2	3	1	1	-	3	2
<b>Colonia La Unión</b>	<b>296</b>	<b>337</b>	<b>218</b>	<b>227</b>	<b>110</b>	<b>130</b>	<b>52</b>	<b>80</b>	<b>40</b>	<b>60</b>	<b>68</b>	<b>91</b>
Delirio No 1	12	13	8	11	5	9	1	2	1	1	3	4
Delirio No 2	30	39	23	28	15	13	4	6	3	4	4	6
El Zapote	39	54	31	42	13	17	6	13	4	8	16	15
Buenos Aires	35	27	19	16	15	7	7	3	6	3	8	3
La Unión	118	122	95	77	33	41	27	49	20	38	31	55
Flor Sur	5	21	5	10	4	11	1	2	1	2	1	2
Florida	18	26	12	18	9	11	-	3	-	2	-	3
Mata Maiz	13	9	7	7	7	3	3	2	3	2	3	-
Chacalín	7	7	5	4	1	3	3	-	2	-	1	-
Jicarito	19	19	13	14	8	15	-	-	-	-	1	3
<b>Colonia La Fonseca</b>	<b>684</b>	<b>696</b>	<b>498</b>	<b>536</b>	<b>337</b>	<b>336</b>	<b>161</b>	<b>179</b>	<b>122</b>	<b>128</b>	<b>164</b>	<b>197</b>
El Escobin	9	12	5	7	9	5	-	3	-	1	1	4
La Cruz	8	10	7	8	3	3	4	1	3	1	2	2
Santa Rosa	12	19	8	17	24	21	11	5	10	4	8	3
La Reforma	14	10	13	9	17	18	2	5	2	5	2	3

**CUADRO 1. PRINCIPALES INDICADORES DE POBLACIÓN AL MENOR NIVEL DE DESAGREGACIÓN GEOGRÁFICA**

Municipio, Barrio, Comarca y Comunidad	Principales Indicadores de Población											
	Asist. Escolar Primaria Hombre	Asist. Escolar Primaria Mujer	Asist. Escolar Primaria Hombre 6-12 Años	Asist. Escolar Primaria Mujer 6-12 Años	Primaria Incomp. Hombre	Primaria Incomp. Mujer	Asist. Escolar Secundaria Hombre	Asist. Escolar Secundaria Mujer	Asist. Escolar Secundaria Hombre 12-18 Años	Asist. Escolar Secundaria Mujer 12-18 Años	Secundaria Incomp. Hombre	Secundaria Incomp. Mujer
El Porvenir	7	13	5	11	22	31	2	6	2	4	6	9
El Serrano	147	136	108	109	38	34	30	48	20	32	28	46
Santo Domingo del Serrano	22	21	18	16	10	10	11	9	9	7	10	10
La Fonseca	142	134	112	105	57	66	42	49	34	36	53	53
Manteles Verdes	24	32	17	21	12	17	3	-	3	-	2	6
Esperancita No 2	19	11	15	8	5	9	3	-	2	-	2	1
Esperanza No 2	40	33	32	30	19	16	5	7	3	6	8	14
Angostura	57	55	42	48	35	26	19	18	14	12	17	17
Las Mercedes	24	31	18	25	11	11	5	2	4	2	5	2
El Tendido	12	12	7	9	6	3	2	-	-	-	2	1
Boca Tapada	25	20	17	18	12	12	3	-	3	-	3	1
Saito de León	9	9	5	7	5	4	-	1	-	1	1	1
San José Punta Gorda	62	73	41	47	26	24	8	13	6	9	9	13
San Isidro	24	31	15	19	16	13	6	9	4	7	4	9
San Antonio	21	28	12	18	9	13	1	1	1	1	1	1
Maritza Quezada	3	1	1	-	-	-	2	1	1	-	-	-
Santa Rita	3	5	-	-	-	-	2	1	1	-	-	1

**CUADRO 1. PRINCIPALES INDICADORES DE POBLACIÓN AL MENOR NIVEL DE DESAGREGACIÓN GEOGRÁFICA**

Municipio, Barrio, Comarca y Comunidad	Principales Indicadores de Población												
	Asist. Escolar Universitaria Hombre 17-29 Años	Asist. Escolar Universitaria Mujer 17-29 Años	Población con Estudios Universitarios Completos	PEA				Trabajo Permanente Hombre			Trabajo Permanente Mujer		
				Hombre	Mujer	PEI Hombre	PEI Mujer	10-14 Años	15-29 Años	30 y Más	10-14 Años	15-29 Años	30 y Más
<b>NUEVA GUINEA</b>	<b>362</b>	<b>624</b>	<b>492</b>	<b>17 425</b>	<b>4 068</b>	<b>6 868</b>	<b>20 073</b>	<b>807</b>	<b>5 272</b>	<b>5 510</b>	<b>58</b>	<b>1 242</b>	<b>1 570</b>
<b>Barrio</b>	<b>243</b>	<b>452</b>	<b>441</b>	<b>3 585</b>	<b>2 170</b>	<b>1 794</b>	<b>4 031</b>	<b>57</b>	<b>979</b>	<b>1 282</b>	<b>24</b>	<b>709</b>	<b>932</b>
Zona 1	36	64	81	380	289	266	426	4	98	183	1	94	163
Zona 2	30	64	74	448	287	177	464	11	160	139	2	97	132
Zona 3	39	52	34	489	255	230	566	4	114	153	3	70	95
Zona 4	45	88	97	354	230	216	406	4	102	139	-	68	109
Zona 5	44	68	39	605	363	333	763	11	192	249	2	142	172
Zona 6	13	47	52	285	168	126	348	1	46	82	-	44	52
Zona 7	17	17	18	547	299	276	605	13	151	183	11	87	117
Zona 8	7	26	16	332	172	103	305	8	74	94	5	64	48
Linda Vista	12	26	30	145	107	67	148	1	42	60	-	43	44
<b>Comarca</b>	<b>119</b>	<b>172</b>	<b>51</b>	<b>13 840</b>	<b>1 898</b>	<b>5 074</b>	<b>16 042</b>	<b>750</b>	<b>4 293</b>	<b>4 228</b>	<b>34</b>	<b>533</b>	<b>638</b>
<b>Colonia Talolinga</b>	<b>28</b>	<b>32</b>	<b>9</b>	<b>2 834</b>	<b>460</b>	<b>822</b>	<b>3 115</b>	<b>174</b>	<b>915</b>	<b>825</b>	<b>13</b>	<b>120</b>	<b>182</b>
Los Indios	-	-	-	38	5	10	44	2	17	18	-	1	4
El Tigre	-	-	-	77	4	9	79	4	35	31	-	1	2
Los Chorros	-	-	-	57	10	11	64	1	21	18	2	3	4
Las Minas	-	-	-	33	3	4	40	2	16	12	-	1	2
San Jerónimo	-	-	-	77	10	23	65	12	29	30	-	-	6
San José	1	1	-	110	35	68	132	3	40	49	-	11	18
El Gorrión	-	-	-	74	8	16	70	11	27	29	-	3	4
Flor de Pino	1	-	-	43	1	4	34	5	7	12	-	-	1
El Zapote	-	-	-	119	1	25	117	4	45	33	-	1	-
Buena Vista No 1	-	-	-	10	-	3	14	-	4	2	-	-	-
Buena Vista No 2	1	-	-	104	12	35	125	4	32	37	-	3	5
El Socorro	-	-	-	28	2	5	31	1	16	9	-	-	1
El Maquengue	2	-	-	106	11	19	90	13	52	29	-	1	7
Kurinwas	4	4	-	140	32	44	168	7	54	46	2	12	11
Paraiso	1	1	-	47	2	9	70	1	14	11	-	1	-
La Tigra No 2	-	-	-	12	-	1	27	-	2	5	-	-	-
Palmistan	-	1	-	68	8	17	56	3	30	21	2	3	2
Cedro Macho	1	-	-	73	7	20	78	6	28	24	3	-	1
Piedra Fina	-	-	-	193	28	27	159	31	86	57	1	7	12
El Lajerito	-	-	-	122	-	24	117	1	25	25	-	-	-
El Cacao	-	-	-	27	2	40	57	-	5	6	-	1	-
Nuevos Encuentros No 2	-	-	1	27	7	31	56	-	6	3	-	2	1
Los Olivos	-	-	-	20	2	26	45	-	1	1	-	1	-
El Areño	-	-	-	11	1	5	23	-	-	1	-	-	-
Talolinga	9	11	1	295	114	89	351	13	89	87	2	26	37
San Martín	1	3	-	88	32	33	115	4	8	10	-	7	7
El Danto	2	-	-	79	6	10	83	4	32	21	-	2	2
Jacinto Baca	2	3	1	272	37	47	256	21	102	90	-	8	14
Los Laureles	1	5	5	321	47	137	393	7	31	43	-	14	24
El Guayabo	-	-	-	28	5	5	25	2	10	12	1	2	-
San Pablo	2	3	1	117	25	21	116	6	45	49	-	9	14
La Tana	-	-	-	18	3	4	15	6	6	4	-	-	3
<b>Colonia Naciones Unidas</b>	<b>31</b>	<b>37</b>	<b>9</b>	<b>3 742</b>	<b>376</b>	<b>1 630</b>	<b>4 639</b>	<b>207</b>	<b>1 255</b>	<b>1 232</b>	<b>6</b>	<b>112</b>	<b>131</b>
Aguas Calientes	-	-	-	63	-	22	76	1	26	24	-	-	-
Las Milpas	-	-	-	153	7	56	188	10	50	50	-	2	3
Diriangen	-	2	-	94	3	14	116	2	33	33	-	2	1
Santa Fe	-	-	-	106	4	17	91	7	50	41	-	2	1
La Conga	-	-	-	141	9	5	128	13	34	25	3	2	1
Los Peñones	-	-	-	57	5	7	60	13	19	21	-	-	1
Los Limones	-	-	-	41	1	15	34	4	25	10	-	1	-
Nuevo Horizonte	2	1	-	242	21	68	269	22	111	82	2	5	5
Cristo Rey	-	-	-	64	3	24	67	2	24	31	-	-	-
Sinaí	-	-	-	41	6	36	55	-	14	22	-	1	-
Los Pérez	-	-	-	73	1	29	96	-	28	30	-	1	-
Naciones Unidas	10	17	2	205	33	433	648	2	45	97	1	10	12
Nuevo León	1	1	4	203	40	72	216	16	53	75	-	5	17
Costarriquita	-	-	-	3	-	11	15	-	-	1	-	-	-
Santa Rosa del Este	-	-	-	157	6	62	191	6	72	65	-	3	2
La Bijagua	-	-	-	53	5	24	79	1	22	21	-	2	3
Flor de Caña	1	-	-	69	13	8	63	10	30	24	-	4	7
Kukra River	-	-	-	70	9	16	75	-	-	2	-	-	-
Nueva Rubén Darío	-	-	-	38	1	5	43	-	-	1	-	-	-

**CUADRO 1. PRINCIPALES INDICADORES DE POBLACIÓN AL MENOR NIVEL DE DESAGREGACIÓN GEOGRÁFICA**

Municipio, Barrio, Comarca y Comunidad	Principales Indicadores de Población												
	Asist. Escolar Universitaria Hombre 17-29 Años	Asist. Escolar Universitaria Mujer 17-29 Años	Población con Estudios Universitarios Completos	PEA Hombre	PEA Mujer	PEI Hombre	PEI Mujer	Trabajo Permanente Hombre			Trabajo Permanente Mujer		
								10-14 Años	15-29 Años	30 y Más	10-14 Años	15-29 Años	30 y Más
Las Antillas	-	-	-	27	2	5	47	-	2	4	-	-	1
Masayita	-	-	-	30	-	12	34	-	20	10	-	-	2
Nuevo San Isidro	-	-	-	24	4	19	28	-	5	8	-	-	3
Nueva Jerusalén	-	-	-	35	2	18	36	2	18	11	-	-	2
Cedro Bonito	2	2	1	209	29	83	248	11	58	42	-	12	6
La Providencia	10	6	2	304	11	166	442	8	120	134	-	4	1
El Paraiso de la Providencia	1	-	-	29	4	10	28	-	2	-	-	2	-
San Luis de la Providencia	1	-	-	35	6	10	34	-	3	3	-	1	2
La Ceiba	-	-	-	53	4	9	57	-	1	-	-	1	2
Puerto Principe	2	4	-	216	70	103	265	7	29	56	-	27	32
Salvadorita	1	-	-	145	12	92	185	5	62	56	-	5	5
Santa Isabel	-	-	-	121	-	48	139	7	56	52	-	-	-
Aguas Calientes No 2	-	2	-	135	1	23	114	18	55	48	-	-	-
Dos de Oro	-	-	-	44	-	16	45	3	16	6	-	-	-
Atlanta	-	2	-	204	45	43	174	19	65	63	-	15	19
Pueblo Nuevo	-	-	-	63	5	20	62	5	19	20	-	2	1
San Pedro de Buena Vista	-	-	-	107	11	14	103	9	46	38	-	2	4
Buena Vista	-	-	-	88	3	15	88	4	42	26	-	1	-
<b>Colonia Nueva Guinea</b>	<b>40</b>	<b>79</b>	<b>24</b>	<b>3 824</b>	<b>685</b>	<b>1 609</b>	<b>4 388</b>	<b>158</b>	<b>1 124</b>	<b>1 251</b>	<b>7</b>	<b>195</b>	<b>229</b>
Los Rios	-	1	-	67	6	16	64	5	34	18	-	1	2
Chasmolar	-	-	-	53	7	8	52	2	13	10	-	2	1
San Antonio	6	14	2	236	87	116	278	7	79	85	1	31	37
San Ramón	-	-	-	84	3	17	77	8	40	34	-	-	2
San Miguel	-	-	-	218	25	51	214	17	72	75	-	9	5
Carlos Delgado	-	-	-	69	3	14	54	4	31	26	-	-	1
Edgard Lang	1	1	1	61	5	29	66	4	28	23	-	-	1
Los Pintos	1	3	1	56	1	20	65	1	22	30	-	1	-
Jerusalén	-	3	2	160	31	102	220	3	44	38	-	11	10
El Nispero	-	-	-	38	7	18	49	-	12	18	-	3	1
La Dama	-	2	1	112	19	41	134	3	33	36	1	5	4
El Silencio	-	1	-	20	8	6	30	-	3	7	-	2	3
San Juan	3	5	3	127	39	78	157	-	16	34	-	13	14
Blanca Sandino	5	13	1	247	64	70	249	2	44	55	-	22	23
La Esperanza	6	6	-	260	43	143	368	4	82	108	-	9	15
Paraisito	1	1	1	47	5	30	70	1	10	19	-	1	2
Nueva Guinea	3	5	1	238	52	60	190	9	68	85	2	9	10
Esperancita	4	2	3	64	19	16	45	4	15	20	-	2	6
Guinea Vieja	2	-	-	72	-	32	81	1	16	28	-	-	-
San Roque	-	-	-	58	3	19	58	-	27	21	-	2	-
Los Angeles	2	2	2	266	36	124	336	3	57	61	-	9	11
El Verdum	4	4	1	258	75	115	263	22	73	71	-	16	31
Yolaina	-	8	1	258	42	181	355	1	53	89	-	15	14
Rubén Darío	-	1	2	78	11	28	86	3	20	10	-	5	1
San Rafael de las Torres	-	1	1	77	2	25	93	8	30	36	1	-	1
Sábalos	1	-	-	94	8	35	100	10	38	43	-	3	4
Casa de Tabla	-	-	-	37	3	12	40	6	15	15	-	1	2
La Ceiba	-	2	-	61	20	81	110	5	24	20	1	9	7
El Letrero	-	1	1	80	9	37	99	7	30	30	1	1	5
Los Ranchitos	-	-	-	67	4	31	97	1	24	26	-	-	1
San Francisco	-	1	-	79	7	21	86	10	29	33	-	3	2
Nueva Holanda	1	2	-	84	34	20	102	6	27	25	-	9	13
San Jorge	-	-	-	54	5	5	47	1	12	14	-	-	-
Santa Rosa	-	-	-	44	2	8	53	-	3	8	-	1	-
<b>Colonia La Unión</b>	<b>6</b>	<b>10</b>	<b>2</b>	<b>1 050</b>	<b>119</b>	<b>235</b>	<b>1 183</b>	<b>85</b>	<b>291</b>	<b>229</b>	<b>5</b>	<b>32</b>	<b>33</b>
Delirio No 1	-	-	-	60	3	10	59	7	28	15	-	-	2
Delirio No 2	-	1	-	112	17	14	122	14	42	31	2	5	3
El Zapote	-	-	-	158	26	27	158	16	54	60	2	5	7
Buenos Aires	2	-	-	170	2	22	154	2	19	19	-	-	-
La Unión	3	9	2	277	55	118	398	27	81	55	1	18	16
Flor Sur	1	-	-	61	3	5	62	8	18	14	-	-	1
Florida	-	-	-	55	6	17	78	1	20	13	-	2	4
Mata Maiz	-	-	-	39	1	11	39	6	19	13	-	1	-
Chacalín	-	-	-	16	2	5	17	4	6	6	-	1	-
Jicarito	-	-	-	102	4	6	96	-	4	3	-	-	-
<b>Colonia La Fonseca</b>	<b>14</b>	<b>14</b>	<b>7</b>	<b>2 390</b>	<b>258</b>	<b>778</b>	<b>2 717</b>	<b>126</b>	<b>708</b>	<b>691</b>	<b>3</b>	<b>74</b>	<b>63</b>
El Escobín	1	-	1	52	5	18	69	3	19	13	-	2	-
La Cruz	-	1	-	22	4	7	28	2	4	2	-	1	1

**CUADRO 1. PRINCIPALES INDICADORES DE POBLACIÓN AL MENOR NIVEL DE DESAGREGACIÓN GEOGRÁFICA**

Municipio, Barrio, Comarca y Comunidad	Principales Indicadores de Población												
	Asist. Escolar Universitaria Hombre 17-29 Años	Asist. Escolar Universitaria Mujer 17-29 Años	Población con Estudios Universitarios Completos	PEA Hombre	PEA Mujer	PEI Hombre	PEI Mujer	Trabajo Permanente Hombre			Trabajo Permanente Mujer		
								10-14 Años	15-29 Años	30 y Más	10-14 Años	15-29 Años	30 y Más
Santa Rosa	1	1	-	107	3	11	108	10	43	40	-	1	-
La Reforma	-	-	-	79	1	7	73	9	39	26	-	1	-
El Porvenir	-	-	-	84	17	13	109	5	39	34	1	10	3
El Serrano	-	4	-	283	62	111	346	12	84	97	-	17	19
Santo Domingo del Serrano	2	1	1	74	6	31	87	4	18	23	-	4	-
La Fonseca	7	1	2	336	61	165	429	12	71	97	1	19	26
Manteles Verdes	1	2	-	143	4	45	156	3	56	42	-	2	2
Esperancita No 2	-	-	-	43	3	28	63	-	7	14	-	1	-
Esperanza No 2	-	1	-	89	8	39	113	1	24	24	-	1	2
Angostura	1	-	-	132	5	64	166	4	35	36	-	3	1
Las Mercedes	-	-	-	113	1	34	118	4	43	44	-	-	1
El Tendido	-	-	-	67	-	8	60	13	24	23	-	-	-
Boca Tapada	-	-	-	147	2	16	130	23	56	44	-	1	-
Salto de León	-	1	1	59	4	15	71	1	25	25	1	1	-
San José Punta Gorda	1	1	-	247	12	73	292	20	115	91	-	6	3
San Isidro	-	-	2	73	7	46	103	-	1	1	-	2	3
San Antonio	-	1	-	44	4	28	64	-	4	14	-	-	1
Maritza Quezada	-	-	-	119	24	11	81	-	1	1	-	1	-
Santa Rita	-	-	-	77	25	8	51	-	-	-	-	1	1



**CUADRO 1. PRINCIPALES INDICADORES DE POBLACIÓN AL MENOR NIVEL DE DESAGREGACIÓN GEOGRÁFICA**

Municipio, Barrio, Comarca y Comunidad	Principales Indicadores de Población											
	Trabajo Temporal Hombre			Trabajo Temporal Mujer			Ocupados Sector Primario	Ocupadas Sector Primario	Ocupados Sector Secundario	Ocupadas Sector Secundario	Ocupados Sector Terciario	Ocupadas Sector Terciario
	10-14 Años	15-29 Años	30 y Más	10-14 Años	15-29 Años	30 y Más						
<b>NUEVA GUINEA</b>	<b>584</b>	<b>2 419</b>	<b>2 086</b>	<b>53</b>	<b>459</b>	<b>493</b>	<b>12 999</b>	<b>534</b>	<b>1 118</b>	<b>374</b>	<b>2 727</b>	<b>2 988</b>
<b>Barrio</b>	<b>49</b>	<b>559</b>	<b>519</b>	<b>9</b>	<b>211</b>	<b>197</b>	<b>673</b>	<b>21</b>	<b>775</b>	<b>203</b>	<b>2 021</b>	<b>1 866</b>
Zona 1	1	36	44	-	12	14	62	3	72	25	234	250
Zona 2	5	59	62	1	28	22	91	3	86	30	258	248
Zona 3	11	102	87	1	38	38	113	1	101	25	257	218
Zona 4	2	34	56	-	21	13	42	3	66	17	232	194
Zona 5	3	58	65	-	12	15	113	4	117	27	361	321
Zona 6	12	77	62	4	26	34	49	1	81	22	150	138
Zona 7	5	99	66	2	43	32	108	5	139	37	272	253
Zona 8	7	74	58	1	18	23	76	1	78	15	168	143
Linda Vista	3	20	19	-	13	6	19	-	35	5	89	101
<b>Comarca</b>	<b>535</b>	<b>1 860</b>	<b>1 567</b>	<b>44</b>	<b>248</b>	<b>296</b>	<b>12 326</b>	<b>513</b>	<b>343</b>	<b>171</b>	<b>706</b>	<b>1 122</b>
<b>Colonia Talolinga</b>	<b>128</b>	<b>368</b>	<b>332</b>	<b>4</b>	<b>52</b>	<b>74</b>	<b>2 554</b>	<b>132</b>	<b>86</b>	<b>51</b>	<b>116</b>	<b>261</b>
Los Indios	-	1	-	-	-	-	38	5	-	-	-	-
El Tigre	2	3	2	-	-	1	77	2	-	-	-	2
Los Chorros	5	3	9	-	1	-	57	8	-	-	-	2
Las Minas	-	1	-	-	-	-	33	1	-	1	-	-
San Jerónimo	2	2	2	-	3	-	75	7	-	-	2	2
San José	1	6	6	-	3	3	97	2	7	5	6	27
El Gorrión	3	1	2	-	-	-	73	7	-	-	-	-
Flor de Pino	3	8	8	-	-	-	41	1	-	-	2	-
El Zapote	9	16	11	-	-	-	117	1	-	-	1	-
Buena Vista No 1	-	1	2	-	-	-	8	-	-	-	1	-
Buena Vista No 2	2	10	12	-	1	2	88	5	6	3	3	4
El Socorro	-	1	-	-	1	-	26	1	-	-	-	1
El Maquengue	3	2	6	-	2	-	102	5	-	2	3	3
Kurinwas	4	17	10	1	1	4	129	13	3	2	8	17
Paraiso	4	7	10	-	-	1	42	-	4	1	1	1
La Tigra No 2	-	3	2	-	-	-	12	-	-	-	-	-
Palmistan	1	4	4	-	-	-	66	5	-	1	-	2
Cedro Macho	7	5	1	-	-	3	72	3	-	2	-	-
Piedra Fina	12	-	6	1	-	6	190	21	-	-	2	6
El Lajerito	22	32	16	-	-	-	118	-	3	-	-	-
El Cacao	1	5	5	-	-	-	19	-	-	-	3	1
Nuevos Encuentros No 2	1	2	4	-	2	1	13	1	2	-	1	5
Los Olivos	-	-	-	-	-	-	2	-	-	-	-	1
El Areño	-	1	2	-	-	-	4	-	-	-	-	-
Talolinga	12	45	40	-	20	26	210	13	28	11	48	87
San Martín	2	31	33	-	10	7	84	10	3	6	1	15
El Danto	4	10	8	-	1	1	78	3	1	-	-	3
Jacinto Baca	9	20	20	-	6	9	238	2	10	9	16	26
Los Laureles	14	121	105	-	-	9	297	7	15	5	8	35
El Guayabo	1	2	-	1	-	1	27	2	-	-	-	3
San Pablo	4	7	5	1	1	-	104	4	4	3	9	18
La Tana	-	1	1	-	-	-	17	3	-	-	1	-
<b>Colonia Naciones Unidas</b>	<b>125</b>	<b>369</b>	<b>316</b>	<b>13</b>	<b>44</b>	<b>47</b>	<b>3 302</b>	<b>115</b>	<b>56</b>	<b>24</b>	<b>193</b>	<b>211</b>
Aguas Calientes	1	6	3	-	-	-	62	-	-	-	1	-
Las Milpas	8	17	15	-	-	2	149	3	-	-	2	4
Diriengen	3	11	12	-	-	-	92	-	-	-	2	3
Santa Fe	1	4	3	-	-	1	105	3	-	-	1	1
La Conga	24	22	23	1	-	2	139	7	-	-	2	2
Los Peñones	-	3	1	2	1	1	56	5	-	-	1	-
Los Limones	1	-	1	-	-	-	40	1	-	-	1	-
Nuevo Horizonte	3	14	8	2	2	4	227	4	4	1	10	12
Cristo Rey	-	4	2	-	1	1	64	2	-	-	-	-
Sinai	1	3	1	-	3	2	41	6	-	-	-	-
Los Pérez	2	4	4	-	-	-	70	-	1	-	2	1
Naciones Unidas	2	14	36	1	2	4	142	3	9	1	45	26
Nuevo León	5	30	22	1	9	5	173	7	9	-	19	30
Costarriquita	-	2	-	-	-	-	3	-	-	-	-	-
Santa Rosa del Este	3	3	-	-	1	-	152	3	-	1	1	2
La Bijagua	-	-	2	-	-	-	49	5	-	-	-	-
Flor de Caña	3	1	-	-	1	-	68	-	-	-	1	10
Kukra River	1	6	1	-	1	3	10	3	-	3	-	-
Nueva Rubén Darío	-	2	1	-	-	-	4	-	-	-	-	-

**CUADRO 1. PRINCIPALES INDICADORES DE POBLACIÓN AL MENOR NIVEL DE DESAGREGACIÓN GEOGRÁFICA**

Municipio, Barrio, Comarca y Comunidad	Principales Indicadores de Población											
	Trabajo Temporal Hombre			Trabajo Temporal Mujer			Ocupados Sector Primario	Ocupadas Sector Primario	Ocupados Sector Secundario	Ocupadas Sector Secundario	Ocupados Sector Terciario	Ocupadas Sector Terciario
	10-14 Años	15-29 Años	30 y Más	10-14 Años	15-29 Años	30 y Más						
Las Antillas	1	2	-	-	1	-	8	1	-	-	1	1
Masayita	-	-	-	-	-	-	30	-	-	-	-	-
Nuevo San Isidro	-	1	-	-	-	-	19	3	-	-	-	-
Nueva Jerusalén	-	-	-	-	-	-	31	2	-	-	-	-
Cedro Bonito	11	42	41	1	5	5	198	15	4	-	5	14
La Providencia	4	21	12	-	1	2	281	1	9	1	14	6
El Paraíso de la Providencia	3	13	10	1	1	-	29	3	-	-	-	1
San Luis de la Providencia	2	17	9	-	1	1	34	3	-	-	-	2
La Ceiba	9	24	18	-	1	-	52	1	-	-	-	3
Puerto Príncipe	11	51	52	-	4	6	145	-	11	12	49	57
Salvadorita	-	4	16	-	1	1	131	3	5	-	7	9
Santa Isabel	-	-	-	-	-	-	121	-	-	-	-	-
Aguas Calientes No 2	1	5	3	-	1	-	129	1	-	-	2	-
Dos de Oro	-	-	-	-	-	-	25	-	-	-	-	-
Atlanta	11	19	17	-	5	4	166	16	3	4	27	23
Pueblo Nuevo	2	12	-	1	-	1	63	1	-	1	-	3
San Pedro de Buena Vista	5	6	1	2	1	2	107	10	-	-	-	1
Buena Vista	7	6	2	1	1	-	87	3	1	-	-	-
<b>Colonia Nueva Guinea</b>	<b>124</b>	<b>546</b>	<b>423</b>	<b>8</b>	<b>101</b>	<b>107</b>	<b>3 261</b>	<b>124</b>	<b>137</b>	<b>71</b>	<b>279</b>	<b>462</b>
Los Ríos	-	7	2	-	1	2	64	1	1	1	1	4
Chasmolar	1	7	7	-	1	3	43	2	-	-	-	5
San Antonio	4	36	13	1	7	7	192	7	11	9	27	69
San Ramón	-	1	1	-	-	-	84	-	-	-	-	2
San Miguel	10	22	18	-	2	5	213	8	3	2	1	14
Carlos Delgado	1	1	6	1	-	1	69	2	-	-	-	1
Edgard Lang	-	4	1	-	1	2	56	2	4	-	1	3
Los Pintos	-	1	2	-	-	-	55	-	-	-	1	1
Jerusalén	8	17	27	-	2	6	123	2	13	4	3	24
El Nispero	-	2	2	-	1	1	31	-	3	1	-	4
La Dama	4	20	16	-	5	4	104	4	3	2	5	13
El Silencio	-	4	4	-	2	-	11	2	4	-	3	5
San Juan	5	41	28	-	6	5	89	3	15	9	19	25
Blanca Sandino	12	78	52	-	8	11	208	14	8	11	27	39
La Esperanza	2	19	39	1	6	11	223	11	11	4	21	28
Paraisito	-	4	3	-	2	-	32	-	-	-	5	5
Nueva Guinea	10	35	20	3	11	12	156	18	12	4	67	27
Esperancita	2	16	6	-	8	1	55	2	2	4	7	13
Guinea Vieja	3	16	8	-	-	-	68	-	1	-	3	-
San Roque	-	3	3	-	1	-	52	-	4	-	-	3
Los Angeles	9	67	65	-	2	10	220	6	17	3	26	21
El Verdúm	12	40	22	1	12	10	221	11	5	11	18	48
Yolaina	3	29	27	-	7	1	193	5	5	2	10	33
Rubén Darío	8	18	19	-	1	3	75	3	1	-	2	7
San Rafael de las Torres	-	-	-	-	-	-	76	2	-	-	1	-
Sábalos	-	1	1	-	1	-	91	1	2	1	1	6
Casa de Tabla	-	-	1	-	-	-	35	-	1	-	1	3
La Ceiba	-	5	2	-	1	2	50	7	4	-	3	13
El Letrero	2	7	2	-	2	-	73	6	1	-	5	3
Los Ranchitos	4	7	2	-	1	1	59	1	1	1	6	1
San Francisco	4	1	1	-	1	1	75	1	1	-	3	6
Nueva Holanda	5	7	11	-	8	4	70	-	4	2	9	32
San Jorge	7	13	6	1	1	3	53	2	-	-	1	3
Santa Rosa	8	17	6	-	-	1	42	1	-	-	2	1
<b>Colonia La Unión</b>	<b>58</b>	<b>176</b>	<b>193</b>	<b>4</b>	<b>16</b>	<b>18</b>	<b>954</b>	<b>35</b>	<b>34</b>	<b>13</b>	<b>51</b>	<b>63</b>
Delirio No 1	1	4	5	-	1	-	60	3	-	-	-	-
Delirio No 2	2	12	10	-	1	3	109	5	1	2	2	8
El Zapote	3	12	8	3	3	1	154	12	-	1	3	8
Buenos Aires	29	48	53	-	1	1	163	2	1	-	6	-
La Unión	2	47	57	-	7	10	202	3	30	10	39	41
Flor Sur	2	9	8	-	1	1	58	2	-	-	1	1
Florida	-	7	12	-	-	-	51	3	2	-	-	3
Mata Maiz	-	-	1	-	-	-	39	1	-	-	-	-
Chacalín	-	-	-	-	1	-	16	-	-	-	-	2
Jicarito	19	37	39	1	1	2	102	4	-	-	-	-
<b>Colonia La Fonseca</b>	<b>100</b>	<b>401</b>	<b>303</b>	<b>15</b>	<b>35</b>	<b>50</b>	<b>2 255</b>	<b>107</b>	<b>30</b>	<b>12</b>	<b>67</b>	<b>125</b>
El Escobín	1	7	9	2	1	-	49	2	-	-	3	3
La Cruz	-	7	6	-	-	2	20	1	-	-	1	3

**CUADRO 1. PRINCIPALES INDICADORES DE POBLACIÓN AL MENOR NIVEL DE DESAGREGACIÓN GEOGRÁFICA**

Municipio, Barrio, Comarca y Comunidad	Principales Indicadores de Población											
	Trabajo Temporal Hombre			Trabajo Temporal Mujer			Ocupados Sector Primario	Ocupadas Sector Primario	Ocupados Sector Secundario	Ocupadas Sector Secundario	Ocupados Sector Terciario	Ocupadas Sector Terciario
	10-14 Años	15-29 Años	30 y Más	10-14 Años	15-29 Años	30 y Más						
Santa Rosa	7	4	3	-	1	1	103	1	-	-	4	2
La Reforma	5	-	-	-	-	-	78	1	-	-	1	-
El Porvenir	1	5	-	-	3	-	84	16	-	-	-	1
El Serrano	9	48	28	1	9	14	260	8	4	5	16	49
Santo Domingo del Serrano	2	14	10	-	1	1	69	3	2	-	1	3
La Fonseca	12	75	61	-	1	11	282	12	20	7	27	40
Manteles Verdes	3	21	13	-	-	-	141	1	-	-	-	3
Esperancita No 2	2	11	8	-	1	1	41	1	1	-	1	2
Esperanza No 2	1	11	9	-	4	1	71	6	-	-	-	2
Angostura	2	32	15	-	-	1	123	2	-	-	7	3
Las Mercedes	6	8	7	-	-	-	113	1	-	-	-	-
El Tendido	2	3	2	-	-	-	66	-	-	-	1	-
Boca Tapada	6	10	6	-	-	1	147	1	-	-	-	1
Salto de León	2	3	2	-	-	1	57	1	1	-	-	2
San José Punta Gorda	3	11	4	-	1	1	243	8	-	-	4	4
San Isidro	1	31	38	-	1	1	72	2	-	-	1	5
San Antonio	3	12	10	-	1	2	44	4	-	-	-	-
Maritza Quezada	20	52	43	5	5	8	115	19	2	-	-	-
Santa Rita	12	36	29	7	6	4	77	17	-	-	-	2

## Sección 2. Vivienda

### Vivienda particular

Es todo local formado por un cuarto o conjunto de cuartos destinados al alojamiento de uno o más hogares, tales como: casa, quinta, apartamento, cuarto en cuartería, rancho o choza, vivienda improvisada y local usado como vivienda.

### Vivienda ocupada

Se considera vivienda ocupada cuando hay residentes habituales en ella.

### Pared inadecuada

Número de viviendas con paredes exteriores construidas con material poco consistente (paredes de adobe o taquezal, madera, bambú, barul, caña, palma, ripio o desechos).

### Techo inadecuado

Número de viviendas con techos poco consistente (techos de paja, bambú, barul, caña, palma, ripio o desechos).

### Vivienda Inadecuada

Número de viviendas con piso de tierra que además tienen paredes o techo inadecuados.

### Vivienda sin agua potable

Número de viviendas que no son abastecidas por tubería dentro o fuera de la vivienda y se abastecen por agua de río, pozo o puesto público o privado, ojo de agua, manantial, o a través de un camión, carreta o pipa, se la proporciona el vecino u otra forma como la lluvia.

### Tenencia no propia

Comprende las distintas formas en que los residentes habituales ocupan la vivienda sin tener un título de propiedad como: alquilada, pagándose / amortizándose, prestada o cedida.

**CUADRO 2. PRINCIPALES INDICADORES DE VIVIENDA AL MENOR NIVEL DE DESAGREGACIÓN GEOGRÁFICA**

Municipio, Barrio, Comarca y Comunidad	Total Viviendas		Principales Indicadores de Vivienda							Con	
	Particulares	Ocupadas	Pared Inadecuada	Techo Inadecuado	Piso de Tierra	Vivienda Inadecuada	Sin Luz Eléctrica	Sin Agua Potable	Tenencia no Propia	Distancia al C/S Mayor a 5 Kms.	
<b>NUEVA GUINEA</b>	<b>14 962</b>	<b>12 419</b>	<b>8 457</b>	<b>665</b>	<b>7 166</b>	<b>6 235</b>	<b>7 624</b>	<b>7 602</b>	<b>1 799</b>	<b>4 865</b>	
<b>Barrio</b>	<b>3 472</b>	<b>2 991</b>	<b>747</b>	<b>40</b>	<b>1 030</b>	<b>605</b>	<b>384</b>	<b>505</b>	<b>502</b>	<b>48</b>	
Zona 1	430	358	96	3	106	68	63	34	54	2	
Zona 2	401	349	69	1	95	44	16	44	49	9	
Zona 3	421	374	106	-	158	83	25	61	50	1	
Zona 4	344	291	28	-	49	21	5	5	42	-	
Zona 5	584	547	79	-	108	58	21	42	102	15	
Zona 6	256	226	44	3	52	32	13	13	51	1	
Zona 7	554	480	220	27	313	206	163	192	93	19	
Zona 8	276	227	81	6	111	75	57	94	35	-	
Linda Vista	206	139	24	-	38	18	21	20	26	1	
<b>Comarca</b>	<b>11 490</b>	<b>9 428</b>	<b>7 710</b>	<b>625</b>	<b>6 136</b>	<b>5 630</b>	<b>7 240</b>	<b>7 097</b>	<b>1 297</b>	<b>4 817</b>	
<b>Colonia Talolinga</b>	<b>2 217</b>	<b>1 855</b>	<b>1 437</b>	<b>94</b>	<b>1 350</b>	<b>1 204</b>	<b>1 413</b>	<b>1 259</b>	<b>271</b>	<b>799</b>	
Los Indios	32	29	26	-	25	24	29	26	4	27	
El Tigre	57	49	49	9	46	46	49	49	15	43	
Los Chorros	41	41	41	6	39	39	38	38	3	39	
Las Minas	21	18	17	3	16	15	18	18	2	12	
San Jerónimo	53	49	47	8	34	34	48	28	9	36	
San José	139	93	70	2	76	59	92	39	13	55	
El Gorrion	48	44	42	4	36	35	38	38	2	17	
Flor de Pino	21	20	19	3	15	15	20	17	3	19	
El Zapote	60	56	55	4	52	52	55	44	7	55	
Buena Vista No 1	13	11	11	3	8	8	11	6	5	11	
Buena Vista No 2	80	74	70	1	64	60	74	26	11	59	
El Socorro	21	21	20	1	18	17	21	18	7	1	
El Maquengue	52	48	46	-	37	37	48	47	7	5	
Kurinwas	117	96	52	-	60	46	95	60	17	29	
Paraiso	33	31	30	-	26	26	30	30	4	-	
La Tigra No 2	12	12	12	1	10	10	12	12	2	1	
Palmistan	42	38	32	6	22	22	30	31	1	23	
Cedro Macho	54	45	36	3	28	28	36	35	2	35	
Piedra Fina	118	99	95	14	58	58	94	95	16	94	
El Lajerito	69	65	65	9	56	56	64	63	1	40	
El Cacao	37	33	32	4	27	27	31	29	5	32	
Nuevos Encuentros No 2	39	34	34	1	26	26	34	30	2	27	
Los Olivos	38	22	20	-	18	17	21	22	1	12	
El Areno	23	10	10	-	7	7	10	9	2	1	
Talolinga	264	225	122	3	141	111	75	76	45	47	
San Marlin	99	75	55	1	52	45	73	24	14	17	
El Danto	44	42	34	1	37	32	42	36	3	3	
Jacinto Baca	198	160	103	7	110	92	85	97	23	43	
Los Laureles	256	230	145	-	154	125	103	180	31	9	
El Guayabo	51	17	15	-	14	12	16	14	3	3	
San Pablo	72	59	24	-	34	20	13	13	7	2	
La Tana	13	9	8	-	4	3	8	9	4	2	
<b>Colonia Naciones Unidas</b>	<b>3 328</b>	<b>2 689</b>	<b>2 371</b>	<b>280</b>	<b>1 575</b>	<b>1 506</b>	<b>2 245</b>	<b>2 049</b>	<b>311</b>	<b>1 682</b>	
Aguas Calientes	39	37	37	5	28	28	34	36	2	29	
Las Milpas	121	96	94	6	63	62	92	63	7	88	
Diriangen	78	63	62	6	55	55	62	61	2	17	
Santa Fe	94	60	60	6	55	55	60	58	2	13	
La Conga	76	69	65	5	38	34	67	69	7	69	
Los Peñones	35	34	34	6	24	24	33	31	3	23	
Los Limones	22	16	16	2	7	7	16	16	2	16	
Nuevo Horizonte	192	149	138	9	92	92	145	92	23	147	
Cristo Rey	47	40	40	1	28	28	36	40	5	32	
Sinai	41	29	27	1	11	11	26	28	2	27	
Los Pérez	64	48	48	3	34	34	45	45	6	38	
Naciones Unidas	451	349	229	6	181	146	146	188	50	122	
Nuevo León	192	143	72	-	76	63	39	143	21	17	
Costarriquita	13	11	8	-	7	7	8	9	3	-	
Santa Rosa del Este	129	110	110	8	62	62	109	110	16	95	
La Bijagua	48	41	41	3	28	28	41	39	4	41	
Flor de Caña	50	40	40	5	25	25	39	39	5	39	
Kukra River	48	46	46	10	26	26	46	46	6	46	
Nueva Rubén Darío	49	37	28	11	18	18	29	29	4	29	
Las Antillas	21	21	21	5	15	15	20	21	1	21	
Masayita	17	17	17	6	11	11	17	17	-	17	
Nuevo San Isidro	22	22	22	2	8	8	21	22	-	21	
Nueva Jerusalén	28	24	24	1	13	13	24	24	-	23	

**CUADRO 2. PRINCIPALES INDICADORES DE VIVIENDA AL MENOR NIVEL DE DESAGREGACIÓN GEOGRÁFICA**

Municipio, Barrio, Comarca y Comunidad	Total Viviendas		Principales Indicadores de Vivienda							
	Particulares	Ocupadas	Pared Inadecuada	Techo Inadecuado	Piso de Tierra	Vivienda Inadecuada	Sin Luz Eléctrica	Sin Agua Potable	Tenencia no Propia	Con Distancia al C/S Mayor a 5 Kms.
Cedro Bonito	190	148	126	7	86	82	145	76	23	122
La Providencia	304	236	194	12	131	126	156	107	34	104
El Paraíso de la Providencia	17	16	16	1	14	14	16	12	3	16
San Luis de la Providencia	24	19	19	1	16	16	19	15	5	6
La Ceiba	41	36	36	6	22	22	35	36	7	29
Puerto Príncipe	244	175	148	1	74	68	172	54	25	65
Salvadorita	124	105	104	16	59	59	105	102	12	30
Santa Isabel	77	74	74	40	51	51	73	74	1	73
Aguas Calientes No 2	81	71	70	13	37	36	71	71	3	46
Dos de Oro	35	32	32	11	19	19	32	32	2	31
Atlanta	154	125	124	39	57	57	121	96	15	46
Pueblo Nuevo	41	37	37	8	25	25	37	36	3	37
San Pedro de Buena Vista	66	63	62	8	47	47	59	62	3	63
Buena Vista	53	50	50	10	32	32	49	50	4	44
<b>Colonia Nueva Guinea</b>	<b>3 365</b>	<b>2 729</b>	<b>1 970</b>	<b>58</b>	<b>1 744</b>	<b>1 519</b>	<b>1 569</b>	<b>2 161</b>	<b>412</b>	<b>1 148</b>
Los Ríos	38	34	33	-	25	25	33	30	3	23
Chasmolar	46	36	24	-	24	24	9	28	6	7
San Antonio	195	176	118	-	116	101	54	90	34	32
San Ramón	52	49	49	5	46	46	49	45	9	41
San Miguel	167	135	130	3	112	111	74	59	24	48
Carlos Delgado	54	41	36	-	33	29	35	40	5	35
Edgard Lang	53	45	29	-	32	25	18	45	12	18
Los Pintos	48	41	28	-	25	19	37	41	7	34
Jerusalén	143	127	105	1	75	65	41	126	12	31
El Nispero	35	28	22	-	14	13	13	28	6	10
La Dama	101	72	34	-	31	24	40	69	6	70
El Silencio	23	15	7	-	10	6	6	15	-	15
San Juan	147	113	39	1	53	27	22	110	7	86
Blanca Sandino	186	153	74	-	85	58	53	152	17	33
La Esperanza	310	230	154	-	145	129	114	211	30	29
Paraisito	54	40	27	-	30	23	26	40	7	2
Nueva Guinea	206	161	93	7	112	87	95	144	63	10
Esperancita	43	36	25	-	27	24	20	34	14	13
Guinea Vieja	57	43	34	-	31	26	41	43	9	20
San Roque	43	38	36	-	30	29	36	36	7	27
Los Ángeles	257	210	133	3	114	92	58	175	25	60
El Verdúm	204	186	127	2	111	94	109	70	19	112
Yolaina	278	215	151	1	100	86	101	97	47	30
Rubén Darío	92	58	54	3	37	36	54	41	9	52
San Rafael de las Torres	57	46	46	-	36	36	46	46	-	46
Sabalos	60	53	52	-	43	43	53	47	1	47
Casa de Tabla	29	23	23	1	19	19	23	23	1	23
La Ceiba	72	67	59	3	45	42	65	56	6	62
El Letrero	68	53	53	2	44	44	53	46	3	44
Los Ranchitos	45	38	34	3	23	22	25	16	6	16
San Francisco	53	48	45	1	34	34	48	44	2	38
Nueva Holanda	86	68	45	6	36	34	67	65	12	1
San Jorge	32	26	26	6	23	23	26	25	2	9
Santa Rosa	31	25	25	10	23	23	25	24	1	24
<b>Colonia La Unión</b>	<b>761</b>	<b>639</b>	<b>571</b>	<b>32</b>	<b>494</b>	<b>465</b>	<b>627</b>	<b>433</b>	<b>113</b>	<b>346</b>
Delirio No 1	30	30	30	2	26	26	30	28	7	29
Delirio No 2	67	65	64	7	63	63	65	64	16	32
El Zapote	91	81	78	4	52	50	81	76	18	55
Buenos Aires	89	88	88	4	68	68	87	59	11	84
La Unión	294	214	157	1	163	137	211	61	41	21
Flor Sur	32	31	31	3	30	30	31	29	9	15
Florida	48	39	38	3	31	30	38	37	7	32
Mata Maíz	30	20	20	-	17	17	20	18	-	14
Chacalín	22	14	8	-	5	5	8	8	-	7
Jicarito	58	57	57	8	39	39	56	53	4	57
<b>Colonia La Fonseca</b>	<b>1 819</b>	<b>1 516</b>	<b>1 361</b>	<b>161</b>	<b>973</b>	<b>936</b>	<b>1 386</b>	<b>1 195</b>	<b>190</b>	<b>842</b>
El Escobín	52	43	37	5	27	26	41	29	10	37
La Cruz	16	14	12	-	6	6	14	5	2	10
Santa Rosa	60	58	57	6	36	35	58	56	15	55
La Reforma	38	36	34	5	18	18	34	33	5	33
El Porvenir	47	41	40	4	25	25	40	40	5	35
El Serrano	278	210	167	3	99	92	210	77	23	63
Santo Domingo del Serrano	49	39	33	1	19	18	32	9	6	21
La Fonseca	378	272	191	7	189	164	167	186	42	23
Manteles Verdes	104	92	89	5	78	77	90	92	3	57
Esperancita No 2	37	32	32	1	20	20	32	31	8	17

**CUADRO 2. PRINCIPALES INDICADORES DE VIVIENDA AL MENOR NIVEL DE DESAGREGACIÓN GEOGRÁFICA**

Municipio, Barrio, Comarca y Comunidad	Total Viviendas		Principales Indicadores de Vivienda							Con Distancia al C/S Mayor a 5 Kms.
	Particulares	Ocupadas	Pared Inadecuada	Techo Inadecuado	Piso de Tierra	Vivienda Inadecuada	Sin Luz Eléctrica	Sin Agua Potable	Tenencia no Propia	
Esperanza No 2	76	61	60	1	40	40	59	55	5	27
Angostura	92	87	84	4	47	47	85	60	5	9
Las Mercedes	67	62	62	22	37	37	62	62	1	62
El Tendido	38	32	32	14	22	22	31	31	4	30
Boca Tapada	89	75	75	30	47	47	75	75	22	49
Salto de León	36	34	34	5	15	15	33	34	3	34
San José Punta Gorda	144	134	133	13	108	107	133	133	14	111
San Isidro	55	50	49	4	37	37	50	48	1	49
San Antonio	36	33	31	2	22	22	31	31	6	27
Maritza Quezada	72	67	65	13	49	49	65	65	3	57
Santa Rita	55	44	44	16	32	32	44	43	7	36

## Sección 3. Hogar

### Hogar

Está formado por una persona o grupo de personas parientes o no, que viven bajo un mismo techo y que preparan en común sus alimentos (olla común). Dentro de una vivienda pueden existir uno o varios hogares.

### Jefe o jefa del hogar

Es la persona reconocida como tal por los demás miembros residentes habituales del hogar.

### Sin servicio higiénico

Número de hogares que no cuentan con inodoro o letrina para la eliminación de excretas.

### Servicio higiénico no exclusivo

Número de hogares que hacen uso del servicio higiénico y a la vez lo usan otro u otros hogares dentro de una misma vivienda.

### Con 4 ó más personas por dormitorio

Número de hogares dentro de una vivienda en el que 4 o más miembros del hogar utilizan un mismo dormitorio.

### Cocinan con leña

Número de hogares que utilizan la leña como principal combustible para cocinar los alimentos.

### Sin servicio de recolección de basura

Número de hogares que no tienen acceso al servicio comunal de recolección de basura y hacen usos de otros medios para su eliminación.

### Sin teléfono residencial

Número de hogares que no cuentan con el servicio de telefonía convencional residencial.

### Con personas con discapacidad

Número de hogares en donde al menos uno de sus miembros tiene una o más discapacidades.

### Con actividad económica

Número de hogares en donde al menos uno de sus miembros realiza una o varias actividades económicas (dentro o fuera de la vivienda en que reside).

### Con emigrantes internacionales

Número de hogares en donde uno o más miembros que eran pertenecientes a ese hogar, residen actualmente en otro país.

### Reciben remesas

Número de hogares que recibieron remesas monetarias, en el último año anterior al censo de parte de alguna persona pariente o no, que reside actualmente en otro país.





**CUADRO 3. PRINCIPALES INDICADORES DE HOGAR AL MENOR NIVEL DE DESAGREGACIÓN GEOGRÁFICA**

Municipio, Barrio, Comarca y Comunidad	Hogares	Principales Indicadores de Hogar											Reciben Remesas
		Con Jefe de Hogar Hombre	Con Jefe de Hogar Mujer	Sin Serv. Higiénico	Serv. Higiénico no Exclusivo	Con 4 ó más Personas por Dormitorio	Cocinan con Leña	Sin Servicio de Recolección de Basura	Sin Teléf. Residencial	Con Personas con Discapacidad	Con Activ. Económica	Con Emigrantes Internacionales	
Cedro Bonito	151	102	49	49	2	78	146	151	151	15	66	39	8
La Providencia	235	181	54	68	3	112	225	234	227	17	164	28	3
El Paraíso de la Providencia	16	16	-	9	-	11	16	16	16	2	12	2	1
San Luis de la Providencia	19	19	-	12	-	11	18	19	19	4	17	1	-
La Ceiba	36	34	2	20	-	19	36	36	36	-	34	5	-
Puerto Príncipe	173	143	30	37	6	66	136	173	173	8	135	29	4
Salvadorita	105	96	9	55	-	53	105	105	105	5	88	11	3
Santa Isabel	74	69	5	58	-	48	74	74	74	2	4	2	-
Aguas Calientes No 2	71	66	5	29	-	36	71	71	71	2	40	1	-
Dos de Oro	32	30	2	15	-	20	32	32	32	-	2	2	-
Atlanta	128	112	16	53	4	71	125	128	125	15	87	3	-
Pueblo Nuevo	37	30	7	17	-	23	37	37	37	2	13	5	-
San Pedro de Buena Vista	63	58	5	45	-	19	63	63	63	6	10	4	3
Buena Vista	50	49	1	37	-	20	50	50	50	1	9	2	-
<b>Colonia Nueva Guinea</b>	<b>2 731</b>	<b>2 147</b>	<b>584</b>	<b>457</b>	<b>61</b>	<b>1 128</b>	<b>2 544</b>	<b>2 728</b>	<b>2 680</b>	<b>164</b>	<b>1 429</b>	<b>417</b>	<b>158</b>
Los Ríos	34	31	3	8	-	11	34	34	33	4	29	3	-
Chasmolar	36	32	4	4	1	13	34	36	36	3	30	1	3
San Antonio	176	127	49	11	5	72	162	176	174	9	104	47	16
San Ramón	51	47	4	34	-	29	51	51	49	5	45	3	1
San Miguel	134	106	28	51	2	79	134	134	133	6	114	27	5
Carlos Delgado	41	38	3	12	-	13	41	41	41	-	2	3	1
Edgard Lang	45	33	12	5	1	13	45	45	45	1	28	3	-
Los Pintos	41	37	4	-	-	15	41	41	41	2	36	2	-
Jerusalén	133	104	29	3	10	38	120	133	129	7	96	14	8
El Nispero	28	24	4	-	1	6	26	28	27	2	18	3	3
La Dama	72	59	13	7	-	25	62	72	72	6	42	11	2
El Silencio	15	11	4	1	1	6	14	15	15	1	7	4	1
San Juan	111	75	36	12	4	36	84	110	111	9	50	19	13
Blanca Sandino	155	123	32	9	1	71	129	155	154	9	133	22	6
La Esperanza	230	153	77	37	1	89	218	230	210	3	40	10	3
Paraisito	40	34	6	5	4	21	40	40	40	2	14	8	5
Nueva Guinea	157	106	51	22	9	59	148	156	150	16	33	21	7
Esperancita	36	35	1	3	3	12	28	36	36	3	21	3	2
Guinea Vieja	43	41	2	2	-	19	43	43	43	4	15	6	2
San Roque	38	34	4	16	1	22	37	38	38	3	12	7	-
Los Ángeles	210	161	49	33	2	79	190	209	209	30	151	64	16
El Verdúm	186	136	50	25	4	64	181	186	181	8	109	24	11
Yolaina	215	179	36	23	4	100	195	215	212	6	55	62	27
Rubén Darío	58	41	17	23	-	25	57	58	58	5	18	8	3
San Rafael de las Torres	46	43	3	15	1	24	46	46	46	2	25	-	-
Sabalos	53	50	3	11	-	17	53	53	53	-	31	1	-
Casa de Tabla	23	18	5	8	-	10	23	23	22	-	-	1	3
La Ceiba	65	53	12	13	1	26	65	65	65	5	11	6	5
El Letrero	53	51	2	13	-	24	52	53	53	1	26	3	1
Los Ranchitos	38	34	4	6	1	22	37	38	37	1	20	9	3
San Francisco	49	42	7	12	2	21	48	49	48	1	20	4	1
Nueva Holanda	68	42	26	6	2	37	55	68	68	4	47	15	9
San Jorge	26	22	4	12	-	14	26	26	26	2	23	2	1
Santa Rosa	25	25	-	15	-	16	25	25	25	4	24	1	-
<b>Colonia La Unión</b>	<b>637</b>	<b>529</b>	<b>108</b>	<b>233</b>	<b>10</b>	<b>359</b>	<b>602</b>	<b>637</b>	<b>634</b>	<b>27</b>	<b>485</b>	<b>48</b>	<b>7</b>
Delirio No 1	30	27	3	18	-	13	30	30	28	1	28	1	-
Delirio No 2	65	53	12	31	1	39	65	65	65	5	37	6	-
El Zapote	84	66	18	31	-	48	84	84	84	10	49	24	4
Buenos Aires	88	84	4	45	-	58	87	88	88	1	86	4	-
La Unión	215	160	55	26	8	107	182	215	214	7	148	9	3
Flor Sur	31	26	5	18	-	18	31	31	31	1	25	3	-
Florida	39	34	5	11	-	21	39	39	39	-	30	1	-
Mata Maiz	20	19	1	9	1	16	20	20	20	1	20	-	-
Chacalín	8	8	-	3	-	7	8	8	8	1	7	-	-
Jicarito	57	52	5	41	-	32	56	57	57	-	55	-	-
<b>Colonia La Fonseca</b>	<b>1 526</b>	<b>1 250</b>	<b>276</b>	<b>651</b>	<b>13</b>	<b>765</b>	<b>1 480</b>	<b>1 526</b>	<b>1 514</b>	<b>77</b>	<b>920</b>	<b>203</b>	<b>49</b>
El Escobín	43	33	10	18	1	20	43	43	43	1	11	8	3
La Cruz	14	7	7	3	-	12	13	14	14	1	5	3	1
Santa Rosa	58	52	6	30	-	22	56	58	58	3	26	8	1
La Reforma	34	32	2	13	1	14	34	34	34	2	20	2	1
El Porvenir	40	34	6	16	-	12	40	40	40	1	14	3	-
El Serrano	211	150	61	49	1	99	193	211	211	11	147	62	15
Santo Domingo del Serrano	39	29	10	8	1	21	38	39	39	4	24	7	2
La Fonseca	275	205	70	42	4	143	256	275	275	26	199	47	17
Manteles Verdes	92	74	18	48	-	42	92	92	92	2	81	14	2
Esperancita No 2	32	31	1	19	-	14	32	32	32	1	23	2	2

**CUADRO 3. PRINCIPALES INDICADORES DE HOGAR AL MENOR NIVEL DE DESAGREGACIÓN GEOGRÁFICA**

Municipio, Barrio, Comarca y Comunidad	Hogares	Principales Indicadores de Hogar											
		Con Jefe de Hogar Hombre	Con Jefe de Hogar Mujer	Sin Serv. Higiénico	Serv. Higiénico no Excluyente	Con 4 ó más Personas por Dormitorio	Cocinan con Leña	Sin Servicio de Recolección de Basura	Sin Teléf. Residencial	Con Personas con Discapacidad	Con Activ. Económica	Con Emigrantes Internacionales	Reciben Remesas
Esperanza No 2	61	51	10	18	-	25	61	61	60	4	56	9	1
Angostura	87	76	11	15	-	47	85	87	87	4	83	11	-
Las Mercedes	62	59	3	37	-	42	62	62	62	4	1	2	-
El Tendido	32	30	2	30	-	23	32	32	32	-	1	-	-
Boca Tapada	75	68	7	61	-	37	75	75	75	2	4	1	-
Salto de León	34	32	2	17	-	21	33	34	34	-	-	4	-
San José Punta Gorda	136	116	20	86	-	98	135	136	136	6	123	8	-
San Isidro	58	50	8	35	4	14	58	58	50	3	17	5	2
San Antonio	34	28	6	28	-	19	33	34	31	2	21	5	2
Marliza Quezada	65	57	8	41	1	20	65	65	65	-	27	1	-
Santa Rita	44	36	8	37	-	20	44	44	44	-	37	1	-





## Capítulo III

# Mapa de Pobreza Extrema Municipal por el Método de Necesidades Básicas Insatisfechas (NBI)



## CAPÍTULO II. MAPA DE POBREZA EXTREMA MUNICIPAL POR EL MÉTODO DE NECESIDADES BÁSICAS INSATISFECHAS (NBI)

### Definiciones Básicas

Los mapas de pobreza tienen el propósito de ordenar, de acuerdo a su nivel de pobreza, las diferentes zonas geográficas de un país como los departamentos, regiones, municipios y áreas más pequeñas inclusive. Con este ordenamiento se tiene una idea confiable de la distribución de la pobreza y representa una herramienta útil para la planeación de políticas y programas para priorizar y asignar eficazmente los recursos que contribuyan a la reducción de la pobreza. El objetivo de este instrumento es “focalizar” e incrementar la eficacia de los recursos para atender a los más pobres.

El presente “Mapa de Pobreza Extrema Municipal” fue elaborado a partir de datos del VIII Censo Nacional de Población y IV de Vivienda 2005 y en base a la Metodología de Necesidades Básicas Insatisfechas (NBI),

El método NBI se basa en la identificación de un nivel mínimo de satisfacción de necesidades básicas que permite dimensionar la pobreza a través de indicadores estructurales agregados como: hacinamiento, vivienda inadecuada, servicios insuficientes (agua y saneamiento), baja educación y dependencia económica. Este método parte de una conceptualización multidimensional de la pobreza, al considerar diferentes aspectos del desarrollo social.

Para su aplicación se siguen los pasos siguientes:

1. Se identifican las necesidades que se consideran básicas al interior del hogar.
2. Se establecen indicadores que permiten medir el grado de satisfacción, a nivel de cada variable.
3. Se define un nivel mínimo de satisfacción para cada indicador, debajo del cual se considera que el hogar no satisface la necesidad.
4. Se aplica la clasificación de pobreza a cada hogar, la cual es atribuible a cada uno de sus miembros.

Los cinco indicadores estructurales se definen de la siguiente manera:

- (i) **Hacinamiento:** Se refiere a la utilización del espacio de alojamiento de la vivienda según el número de miembros por hogar.
- (ii) **Vivienda inadecuada:** Se refiere a establecer el nivel de calidad (adecuado/inadecuado) de los materiales de construcción de las paredes, techo y pisos de la vivienda. Una vivienda será calificada como adecuada, en caso de la presencia de dos combinaciones cualquiera de materiales de pared-techo-piso, considerados como aceptables. En caso contrario (con sólo la presencia de un material aceptable o ninguno), se considerará como vivienda inadecuada.

- (iii) **Servicios insuficientes:** Se refiere a los hogares que no cuentan con una fuente adecuada de agua y un sistema adecuado de eliminación de excretas.
- (iv) **Baja educación:** Mide el acceso a los servicios de educación básica, por parte de los niños que se encuentran en edad escolar. Se estableció que se calificaría con baja educación al hogar (tanto del área urbana como de la rural), cuando hubiera al menos un niño de 7 a 14 años de edad, que no asista actualmente a la escuela.
- (v) **Dependencia económica:** Se refiere a calificar simultáneamente el nivel educativo del jefe de hogar, así como el acceso al empleo de sus miembros, mediante la construcción de una tasa de dependencia laboral.

Partiendo de estos cinco indicadores se construye un índice agregado NBI que califica a los hogares en alguna situación de pobreza.

Los criterios para la estratificación de los hogares son los siguientes:

- Todos los hogares que tienen satisfechas las cinco necesidades básicas (indicadores) son considerados No Pobres.
- Los que tienen descubierta una necesidad básica, se definen como hogares Pobres No Extremos.
- Los que tienen dos o más necesidades básicas descubiertas, se consideran hogares Pobres Extremos<sup>2</sup>.

A partir de este *Índice de Pobreza* se elabora el Mapa de Pobreza Extrema Municipal partiendo del cálculo de dos variables: (1) cuánto representan los hogares en condición de pobreza extrema al interior de los barrios y comarcas del municipio (Incidencia) y (2) cómo se distribuyen éstos, respecto al total de hogares en pobreza extrema del municipio (Distribución). Ambos conceptos, *Incidencia de pobreza* y *Distribución de la pobreza*, son dos aspectos o variables a medir y se calculan de la siguiente manera.

**Incidencia de la pobreza extrema:** Calcula el número de pobres extremos como una proporción de la población total. Determina la proporción de la población cuyo número de necesidades básicas insatisfechas es superior a dos NBI.

**Distribución de la pobreza extrema:** es la contribución de cada barrio, comarca o municipio a la pobreza extrema del municipio o país. Identificando el número de hogares y población que se encuentran en la condición de pobreza extrema.

El Mapa de Pobreza Extrema Municipal que se presenta en este documento refleja la incidencia de la pobreza extrema y muestra los porcentajes de pobreza extrema de cada Barrio y/o Comarca agrupado en cuartiles.

La Metodología de los cuartiles ordena el conjunto de datos en orden ascendente y calcula puntos de corte que dividen a las observaciones en cuatro estratos utilizando los porcentajes de la incidencia de la pobreza extrema, de

---

2 Menjivar, R y Trejos J. (1990) "La Pobreza en América Central" FLACSO San José.



manera que cada estrato contenga el 25% de los datos. Dichos estratos están formados por la proporción de hogares en situación de pobreza extrema que presentan los barrios y/o comarcas de cada municipio, clasificándolos en las siguientes cuatro categorías:

**Pobreza severa:** Considera todos los municipios, barrios o comarcas que se encuentran por encima del tercer cuartil de los hogares en pobreza extrema.

**Pobreza alta:** Considera todos los municipios, barrios o comarcas que se encuentran por encima del segundo cuartil, pero por debajo del tercer cuartil de los hogares en pobreza extrema.

**Pobreza media:** Considera todos los municipios, barrios o comarcas que se encuentran por encima del primer cuartil, pero por debajo del segundo cuartil de los hogares en pobreza extrema.

**Pobreza baja:** Considera todos los municipios, barrios o comarcas que se encuentran por debajo del primer cuartil de los hogares en pobreza extrema.

**CUADRO 4.1 INDICADORES DE NECESIDADES BÁSICAS INSATISFECHAS POR HOGAR AL MENOR NIVEL DE DESAGREGACIÓN GEOGRÁFICA**

Municipio, Barrio y Comarca	Indicadores NBI				
	Índice de Hacinamiento	Índice de Servicios Insuficientes	Índice de Vivienda Inadecuada	Índice de Baja Educación	Índice de Dependencia Económica
<b>NUEVA GUINEA</b>	<b>33.7</b>	<b>51.0</b>	<b>18.3</b>	<b>34.4</b>	<b>54.9</b>
<b>Barrio</b>					
Linda Vista	22.9	17.6	13.2	15.2	22.9
Zona No.1	23.2	11.2	20.4	13.8	35.4
Zona No.2	18.1	14.7	14.4	12.5	33.6
Zona No.3	32.1	17.0	25.4	15.4	41.5
Zona No.4	17.0	2.3	7.8	7.9	25.2
Zona No.5	22.0	8.0	11.7	18.9	39.5
Zona No.6	26.8	9.1	15.4	17.0	36.2
Zona No.7	48.7	43.3	44.4	23.3	54.0
Zona No.8	45.8	44.9	33.2	25.2	46.6
<b>Comarca</b>					
Colonia Tololinga	33.1	60.6	18.5	33.3	58.2
Colonia Naciones Unidas	37.7	67.2	17.2	44.8	65.6
Colonia Nueva Guinea	30.4	49.9	16.5	33.6	54.1
Colonia La Unión	44.7	62.7	17.1	45.5	60.9
Colonia La Fonseca	38.6	72.9	17.2	45.8	63.2

**CUADRO 4.2 INCIDENCIA DE LA POBREZA POR HOGAR AL MENOR NIVEL DE DESAGREGACIÓN GEOGRÁFICA**

Municipio, Barrio y Comarca	Nivel de Pobreza			
	No Pobre	Pobre No Extremo	Pobre Extremo	Total
<b>NUEVA GUINEA</b>	<b>18.5</b>	<b>25.5</b>	<b>56.0</b>	<b>100.0</b>
<b>Barrio</b>				
Linda Vista	55.6	20.8	23.6	100.0
Zona No.1	45.2	28.6	26.2	100.0
Zona No.2	44.5	33.6	21.9	100.0
Zona No.3	37.2	26.7	36.1	100.0
Zona No.4	61.4	26.1	12.4	100.0
Zona No.5	42.4	33.8	23.8	100.0
Zona No.6	43.9	27.6	28.5	100.0
Zona No.7	17.6	20.1	62.3	100.0
Zona No.8	21.8	21.0	57.1	100.0
<b>Comarca</b>				
Colonia Tololinga	12.4	27.1	60.4	100.0
Colonia Naciones Unidas	7.8	22.9	69.3	100.0
Colonia Nueva Guinea	18.6	28.1	53.3	100.0
Colonia La Unión	7.1	21.0	71.9	100.0
Colonia La Fonseca	6.7	21.5	71.8	100.0

**CUADRO 4.3 DISTRIBUCIÓN DE HOGARES Y POBLACIÓN EN POBREZA EXTREMA AL MENOR NIVEL DE DESAGREGACIÓN GEOGRÁFICA**

Municipio, Barrio y Comarca	Distribución de Pobreza Extrema	
	Hogares en Pobreza Extrema	Población en Pobreza Extrema
<b>NUEVA GUINEA</b>	<b>7 036</b>	<b>42 396</b>
<b>Barrio</b>		
Linda Vista	34	208
Zona No.1	96	519
Zona No.2	82	462
Zona No.3	142	866
Zona No.4	38	262
Zona No.5	132	790
Zona No.6	70	445
Zona No.7	298	1 669
Zona No.8	136	807
<b>Comarca</b>		
Colonia Tololinga	1 136	6 681
Colonia Naciones Unidas	1 865	11 372
Colonia Nueva Guinea	1 454	8 532
Colonia La Unión	458	2 861
Colonia La Fonseca	1095	6 922

MAPA 1. INCIDENCIA DE LA POBREZA EXTREMA POR HOGAR SEGÚN DEPARTAMENTO

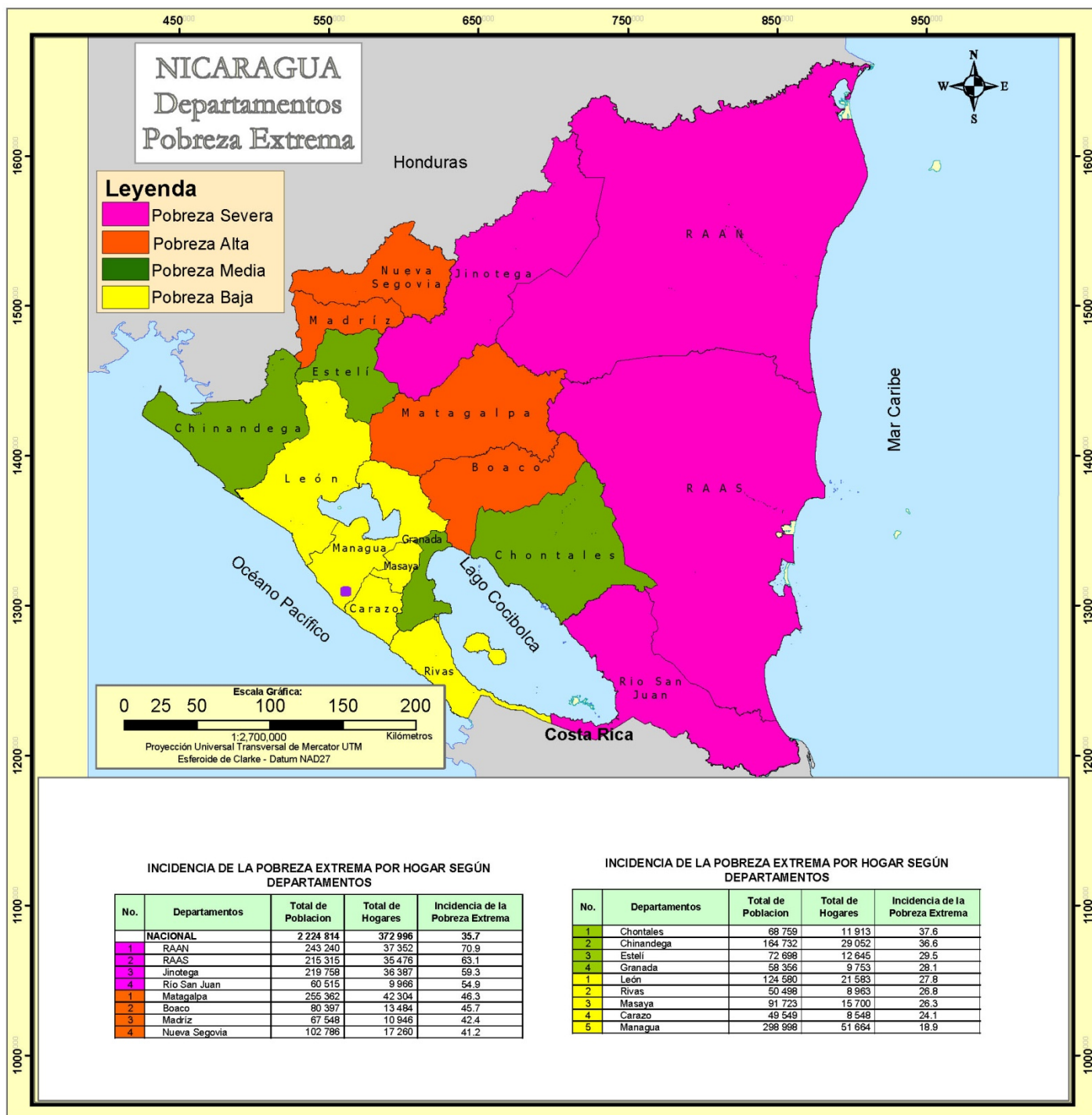

MAPA 2. INCIDENCIA DE LA POBREZA EXTREMA POR HOGAR SEGÚN MUNICIPIO





MAPA 3. INCIDENCIA DE LA POBREZA EXTREMA POR HOGAR SEGÚN BARRIO Y COMARCA

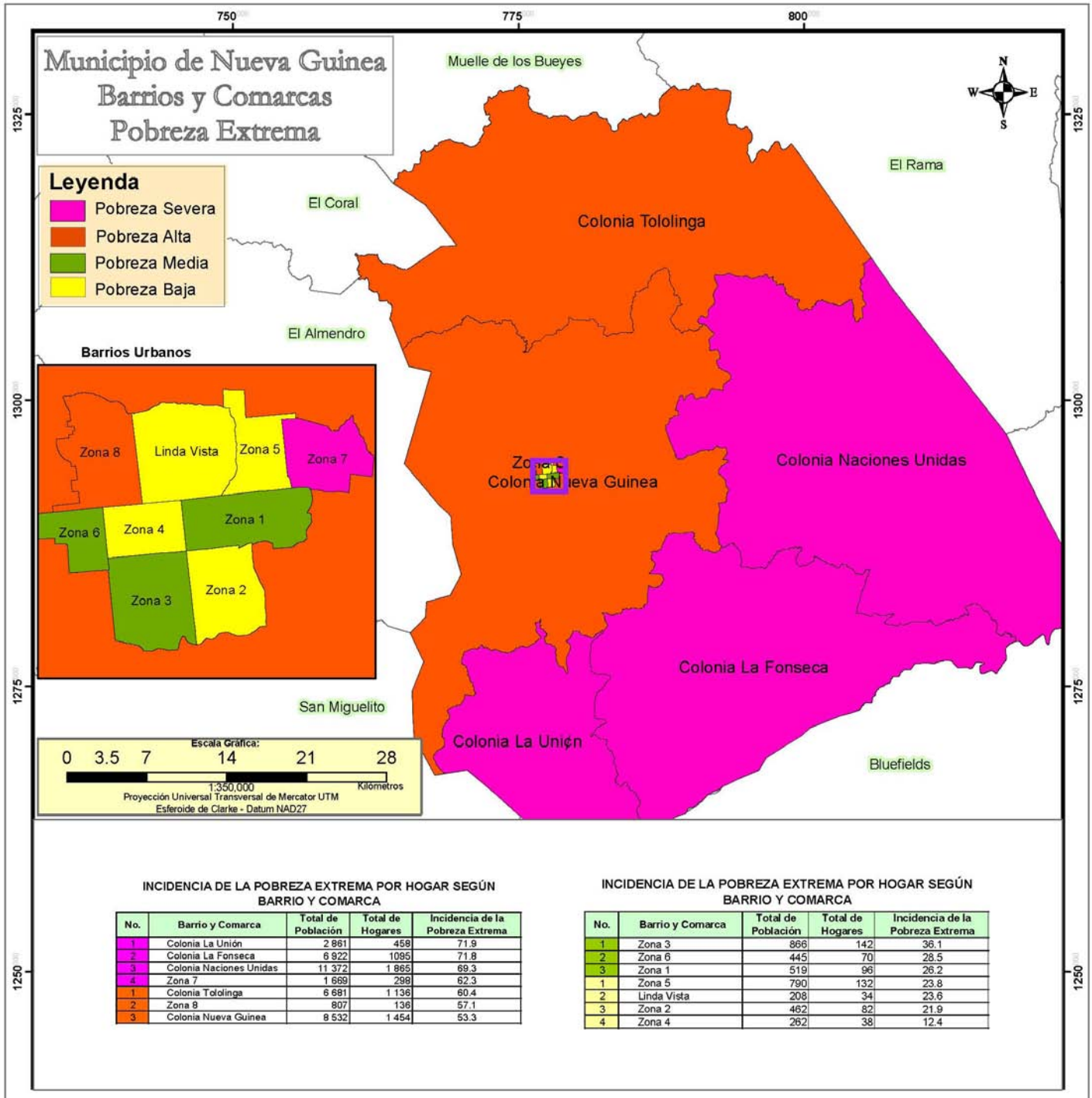





## Capítulo III

# III Censo Nacional Agropecuario 2001 (III CENAGRO)



## CAPÍTULO III. III CENSO NACIONAL AGROPECUARIO 2001 (III CENAGRO)

### Definiciones Básicas

#### Explotaciones Agropecuarias (EA's)

La unidad estadística de investigación en el III Censo Nacional Agropecuario es la Explotación Agropecuaria (EA), definida como: "Todo terreno que se utiliza total o parcialmente para la producción agropecuaria: agricultura, ganadería o una combinación de ambas, que se explota como unidad técnica y económica dentro de un municipio; sin consideración del tamaño, régimen de tenencia ni condición jurídica."

#### Productor o productora

La explotación agropecuaria es conducida por un productor o productora que se define como: la persona natural o jurídica que tiene responsabilidad técnica y económica de la explotación agropecuaria y que puede ser apoyado por un administrador o mandador. El productor o productora puede adoptar diferentes condiciones jurídicas:

**Productor o productora individual** (Persona Natural), "es la persona que trabaja y toma las decisiones en la explotación agropecuaria por sí misma."

**Cooperativa**, es una entidad productiva formada por diez o más personas constituidas legalmente y registrada de acuerdo a las leyes vigentes."

**Colectivo familiar**, definido como "dos o más individuos del mismo o diferentes hogares que explotan conjuntamente la explotación agropecuaria, donde la toma de decisiones la realizan en conjunto y los beneficios se reparten entre ellos."

**Empresa**, puede también adoptar la forma de empresa que es "una entidad jurídica o conjunto de entidades que poseen o controlan todas las actividades de producción de uno o varios establecimientos y explotaciones agropecuarias."

**Comunidad indígena**, comprende "las tierras bajo la jurisdicción o administración de comunidades indígenas, tribus o clanes y están dirigidas por un consejo de ancianos."

**Administración pública**, "son aquellas administradas por funcionarios de la administración central o local de país, declaradas de utilidad pública."

#### Cultivos anuales o temporales

Son aquellos que son sembrados nuevamente luego que fueron cosechados y su ciclo vegetativo por lo general es menor de un año. Por ejemplo el maíz, frijol, arroz, sorgo, maní, ajonjolí, soya, algodón y las hortalizas como la cebolla, chile, repollo, tomate, entre otros.

#### Cultivos permanentes y semi-permanentes

Son aquellos que no deben ser sembrados luego de cada cosecha, con ciclo vegetativo de uno a más años y en plantaciones compactas. Por ejemplo el cacao, caña de azúcar, coco, pitahaya y plátano, entre otros.

**Existencia de ganado**

Total de cabezas y número de animales existentes en las explotaciones agropecuarias como vacas, toros, bueyes (bovino), cerdos (porcino), caballos, yeguas, mulas, burros, asnos (equino), cabras y ovejas (caprino).

**Total de aves de corral**

Total de aves (pollos(as), gallinas, gallos, chompipes y otras aves de corral) existente en las Explotaciones Agropecuarias.

**CUADRO 5. PRINCIPALES INDICADORES AGROPECUARIOS AL MENOR NIVEL DE DESAGREGACIÓN GEOGRÁFICA**

Municipio, Comarca y Localidad	Principales Indicadores Agropecuarios								
	Explotaciones Agropecuarias (EA's)	Cooperativa, Colectivo Familiar, Empresa, Comunidad Indígena, Otras	Productores Agropecuarios Individuales		Productores Agropecuarios Individuales Analfabetas	Pertenece a alguna Organización de Productores Agropecuarios	EA's que Recibieron Asistencia Técnica Agropecuaria de:		
			Hombre	Mujer			MAG-FOR, INTA, IDR	ONG	Otras
<b>NUEVA GUINEA</b>	<b>5 831</b>	<b>32</b>	<b>4 787</b>	<b>1 012</b>	<b>3 067</b>	<b>517</b>	<b>150</b>	<b>334</b>	<b>92</b>
<b>Urbano</b>	<b>52</b>	<b>5</b>	<b>42</b>	<b>5</b>	<b>8</b>	<b>6</b>	<b>1</b>	<b>2</b>	<b>3</b>
Zona # 5	11	2	8	1	1	1	-	-	-
Zona # 7	11	-	10	1	2	-	-	1	-
Zona # 8	17	-	16	1	3	5	-	-	1
Nueva Guinea Urbano	13	3	8	2	2	-	1	1	2
<b>Comarca</b>	<b>5 779</b>	<b>27</b>	<b>4 745</b>	<b>1 007</b>	<b>3 059</b>	<b>511</b>	<b>149</b>	<b>332</b>	<b>89</b>
<b>Buena Vista</b>	<b>130</b>	<b>-</b>	<b>114</b>	<b>16</b>	<b>74</b>	<b>7</b>	<b>2</b>	<b>-</b>	<b>4</b>
La Tortuga	7	-	5	2	3	-	-	-	-
San Miguel	43	-	37	6	28	-	2	-	1
Buena Vista	80	-	72	8	43	7	-	-	3
<b>El Tigre</b>	<b>63</b>	<b>-</b>	<b>53</b>	<b>10</b>	<b>34</b>	<b>2</b>	<b>-</b>	<b>-</b>	<b>1</b>
El Tigre	35	-	32	3	18	1	-	-	1
Flor de Pino	28	-	21	7	16	1	-	-	-
<b>San José</b>	<b>149</b>	<b>-</b>	<b>126</b>	<b>23</b>	<b>86</b>	<b>10</b>	<b>-</b>	<b>15</b>	<b>-</b>
Los Chorros	17	-	15	2	13	-	-	-	-
El Murciélagos	26	-	19	7	19	-	-	1	-
Las Minas	41	-	34	7	19	3	-	3	-
San Jerónimo	19	-	18	1	7	-	-	-	-
La Tigra	29	-	27	2	19	5	-	7	-
El Paraíso	9	-	6	3	5	-	-	2	-
San José	8	-	7	1	4	2	-	2	-
<b>Kurinwas</b>	<b>154</b>	<b>-</b>	<b>131</b>	<b>23</b>	<b>78</b>	<b>16</b>	<b>6</b>	<b>11</b>	<b>2</b>
El Gorrón	78	-	69	9	41	6	1	3	-
El Amparo	7	-	5	2	3	-	-	1	-
Kurinwas	33	-	27	6	16	7	4	7	2
Nuevos Encuentros	36	-	30	6	18	3	1	-	-
<b>Talolinga</b>	<b>134</b>	<b>2</b>	<b>100</b>	<b>32</b>	<b>59</b>	<b>41</b>	<b>11</b>	<b>12</b>	<b>16</b>
El Maquengue	15	-	13	2	10	3	-	-	-
El Socorro	12	-	9	3	6	3	2	1	-
Jacinto Baca	12	-	7	5	3	4	-	-	4
Talolinga	55	-	42	13	23	14	6	11	-
San Luis	12	-	9	3	4	4	2	-	1
El Danto	8	-	5	3	6	3	-	-	1
San Pablo	20	2	15	3	7	10	1	-	10
<b>Los Laureles</b>	<b>95</b>	<b>-</b>	<b>86</b>	<b>9</b>	<b>43</b>	<b>20</b>	<b>10</b>	<b>5</b>	<b>2</b>
El Granadino	16	-	16	-	8	3	1	-	-
El Zapote	17	-	17	-	11	5	5	1	1
Tacanistie	9	-	9	-	1	3	1	2	1
Los Laureles	9	-	8	1	5	1	-	1	-
El Guayabo	5	-	5	-	3	-	-	-	-
El Avance	17	-	12	5	7	1	1	-	-
Chasmolar	22	-	19	3	8	7	2	1	-
<b>San Martín</b>	<b>81</b>	<b>-</b>	<b>62</b>	<b>19</b>	<b>35</b>	<b>7</b>	<b>1</b>	<b>1</b>	<b>2</b>
El Gavilán	15	-	14	1	5	2	1	-	1
San Martín	37	-	24	13	20	4	-	-	1
El Areño	29	-	24	5	10	1	-	1	-
<b>El Cacao</b>	<b>61</b>	<b>1</b>	<b>46</b>	<b>14</b>	<b>38</b>	<b>6</b>	<b>3</b>	<b>1</b>	<b>-</b>
El Cacao	42	1	32	9	25	3	-	1	-
San Ramón	19	-	14	5	13	3	3	-	-
<b>El Lajero</b>	<b>96</b>	<b>-</b>	<b>78</b>	<b>18</b>	<b>72</b>	<b>7</b>	<b>-</b>	<b>7</b>	<b>1</b>
El Lajerito	60	-	44	16	42	7	-	7	1
El Lajero Grande	36	-	34	2	30	-	-	-	-
<b>Piedra Fina</b>	<b>163</b>	<b>-</b>	<b>133</b>	<b>30</b>	<b>110</b>	<b>7</b>	<b>-</b>	<b>3</b>	<b>-</b>
Cedro Macho	35	-	30	5	13	2	-	1	-
Palmistan	29	-	21	8	18	1	-	-	-
El Progreso	72	-	56	16	61	3	-	2	-
Piedra Fina	27	-	26	1	18	1	-	-	-

**CUADRO 5. PRINCIPALES INDICADORES AGROPECUARIOS AL MENOR NIVEL DE DESAGREGACIÓN GEOGRÁFICA**

Municipio, Comarca y Localidad	Principales Indicadores Agropecuarios								
	Explotaciones Agropecuarias (EA's)	Cooperativa, Colectivo Familiar, Empresa, Comunidad Indígena, Otras	Productores Agropecuarios Individuales		Productores Agropecuarios Individuales Analfabetas	Pertenece a alguna Organización de Productores Agropecuarios	EA's que Recibieron Asistencia Técnica Agropecuaria de:		
			Hombre	Mujer			MAG-FOR, INTA, IDR	ONG	Otras
<b>La Quezada</b>	<b>119</b>	<b>2</b>	<b>102</b>	<b>15</b>	<b>73</b>	<b>4</b>	<b>1</b>	<b>-</b>	<b>-</b>
Los Peñones	47	-	39	8	32	1	1	-	-
La Quezada	35	-	34	1	20	1	-	-	-
El Limón	37	2	29	6	21	2	-	-	-
<b>Santa Fe</b>	<b>88</b>	<b>-</b>	<b>71</b>	<b>17</b>	<b>54</b>	<b>4</b>	<b>-</b>	<b>3</b>	<b>-</b>
Dirianguen	23	-	19	4	13	-	-	1	-
Santa Fe	65	-	52	13	41	4	-	2	-
<b>Las Milpas</b>	<b>102</b>	<b>-</b>	<b>87</b>	<b>15</b>	<b>70</b>	<b>2</b>	<b>-</b>	<b>-</b>	<b>-</b>
Aguas Calientes	32	-	25	7	23	-	-	-	-
Las Milpas	70	-	62	8	47	2	-	-	-
<b>San Antonio</b>	<b>90</b>	<b>-</b>	<b>62</b>	<b>28</b>	<b>39</b>	<b>6</b>	<b>3</b>	<b>2</b>	<b>-</b>
El Infiernito	9	-	4	5	5	-	-	-	-
Buena Vista	6	-	2	4	3	-	-	-	-
San Antonio	75	-	56	19	31	6	3	2	-
<b>El Achote</b>	<b>19</b>	<b>-</b>	<b>12</b>	<b>7</b>	<b>12</b>	<b>4</b>	<b>-</b>	<b>1</b>	<b>-</b>
Latana	6	-	3	3	6	-	-	-	-
El Achote	13	-	9	4	6	4	-	1	-
<b>Jerusalén</b>	<b>67</b>	<b>-</b>	<b>53</b>	<b>14</b>	<b>25</b>	<b>19</b>	<b>7</b>	<b>14</b>	<b>-</b>
Jerusalén	57	-	44	13	23	16	3	12	-
Los Ríos	10	-	9	1	2	3	4	2	-
<b>San Miguel</b>	<b>127</b>	<b>-</b>	<b>96</b>	<b>31</b>	<b>67</b>	<b>7</b>	<b>-</b>	<b>5</b>	<b>-</b>
La Guitarra	28	-	20	8	16	3	-	4	-
El Brujo	19	-	14	5	14	1	-	-	-
San Miguel	40	-	27	13	19	1	-	-	-
Las Letrinás	32	-	29	3	14	2	-	1	-
Las Vegas	8	-	6	2	4	-	-	-	-
<b>Nuevo Horizonte</b>	<b>214</b>	<b>1</b>	<b>188</b>	<b>25</b>	<b>118</b>	<b>6</b>	<b>1</b>	<b>2</b>	<b>-</b>
Las Antillas	23	1	20	2	9	-	-	-	-
Buenos Aires	18	-	16	2	11	-	-	-	-
Nuevo Horizonte	122	-	106	16	68	4	1	-	-
La Ciudadela	7	-	7	-	3	1	-	-	-
Pérez Chiquito	15	-	13	2	8	1	-	1	-
El Bijagua	29	-	26	3	19	-	-	1	-
<b>Naciones Unidas</b>	<b>126</b>	<b>-</b>	<b>108</b>	<b>18</b>	<b>69</b>	<b>7</b>	<b>5</b>	<b>3</b>	<b>2</b>
Los Pérez	38	-	33	5	25	-	-	-	-
Cristo Rey	18	-	15	3	8	1	2	-	-
Naciones Unidas	28	-	26	2	11	5	2	2	1
Sinai	19	-	16	3	12	-	1	1	-
Las Pavas	7	-	7	-	5	-	-	-	-
Costa Riquita	16	-	11	5	8	1	-	-	1
<b>Carlos Delgado</b>	<b>44</b>	<b>1</b>	<b>38</b>	<b>5</b>	<b>17</b>	<b>8</b>	<b>-</b>	<b>4</b>	<b>2</b>
Carlos Delgado	44	1	38	5	17	8	-	4	2
<b>Los Pintos</b>	<b>88</b>	<b>1</b>	<b>72</b>	<b>15</b>	<b>28</b>	<b>16</b>	<b>7</b>	<b>7</b>	<b>3</b>
El Torno	29	-	25	4	15	5	1	1	-
Los Pintos	51	-	41	10	12	9	5	4	2
La Verbena	8	1	6	1	1	2	1	2	1
<b>San Juan</b>	<b>86</b>	<b>-</b>	<b>67</b>	<b>19</b>	<b>37</b>	<b>21</b>	<b>12</b>	<b>33</b>	<b>3</b>
El Silencio	15	-	14	1	6	6	1	6	-
San Juan	40	-	32	8	20	11	10	14	3
El Enchape	22	-	18	4	8	2	1	9	-
El Nispero	9	-	3	6	3	2	-	4	-
<b>El Triunfo Número Dos</b>	<b>24</b>	<b>-</b>	<b>21</b>	<b>3</b>	<b>10</b>	<b>4</b>	<b>-</b>	<b>12</b>	<b>-</b>
El Triunfo Número Dos	24	-	21	3	10	4	-	12	-
<b>Guinea Vieja</b>	<b>95</b>	<b>2</b>	<b>76</b>	<b>17</b>	<b>36</b>	<b>16</b>	<b>13</b>	<b>9</b>	<b>7</b>
La Esperancita	6	1	4	1	1	3	3	1	1
Guinea Vieja	52	1	41	10	21	11	8	8	5

**CUADRO 5. PRINCIPALES INDICADORES AGROPECUARIOS AL MENOR NIVEL DE DESAGREGACIÓN GEOGRÁFICA**

Municipio, Comarca y Localidad	Principales Indicadores Agropecuarios								
	Explotaciones Agropecuarias (EA's)	Cooperativa, Colectivo Familiar, Empresa, Comunidad Indígena, Otras	Productores Agropecuarios Individuales		Productores Agropecuarios Individuales Analfabetas	Pertenece a alguna Organización de Productores Agropecuarios	EA's que Recibieron Asistencia Técnica Agropecuaria de:		
			Hombre	Mujer			MAG-FOR, INTA, IDR	ONG	Otras
Tierra Blanca	8	-	8	-	2	2	-	-	1
La Pedrera	4	-	3	1	-	-	2	-	-
San Roque	25	-	20	5	12	-	-	-	-
<b>Río Plata</b>	<b>25</b>	<b>1</b>	<b>21</b>	<b>3</b>	<b>10</b>	<b>10</b>	<b>7</b>	<b>2</b>	<b>4</b>
Río Plata	25	1	21	3	10	10	7	2	4
<b>La Esperanza</b>	<b>64</b>	<b>-</b>	<b>41</b>	<b>23</b>	<b>29</b>	<b>15</b>	<b>6</b>	<b>9</b>	<b>1</b>
Zona Número Uno	7	-	4	3	2	2	-	1	-
Zona Número Dos	12	-	5	7	8	-	-	-	-
Zona Número Tres	18	-	11	7	10	3	2	2	-
Perro Negro	12	-	11	1	3	2	-	2	-
La Esperanza	15	-	10	5	6	8	4	4	1
<b>Nuevo León</b>	<b>105</b>	<b>-</b>	<b>87</b>	<b>18</b>	<b>39</b>	<b>14</b>	<b>2</b>	<b>22</b>	<b>-</b>
El Jobo	11	-	11	-	5	2	-	2	-
Nuevo León	51	-	41	10	14	10	2	12	-
La Goya	28	-	24	4	13	2	-	6	-
El Retiro	15	-	11	4	7	-	-	2	-
<b>Providencia</b>	<b>172</b>	<b>-</b>	<b>141</b>	<b>31</b>	<b>103</b>	<b>6</b>	<b>1</b>	<b>9</b>	<b>-</b>
Santa Rosa	93	-	79	14	60	1	-	1	-
Providencia	65	-	53	12	35	5	-	5	-
La Pedrera	14	-	9	5	8	-	1	3	-
<b>La Salvadorita</b>	<b>284</b>	<b>1</b>	<b>246</b>	<b>37</b>	<b>161</b>	<b>15</b>	<b>-</b>	<b>2</b>	<b>1</b>
Rubén Darío	16	-	14	2	12	-	-	-	-
Kukra River	18	1	15	2	11	3	-	-	-
Bijagüita	6	-	5	1	3	-	-	-	-
Miguel Gutiérrez	9	-	8	1	2	1	-	-	-
Camilo Ortega	16	-	15	1	10	-	-	-	-
Masayita	69	-	59	10	40	4	-	-	-
Salvadorita	80	-	71	9	47	4	-	1	1
Dos de Oro	70	-	59	11	36	3	-	1	-
<b>Los Laureles</b>	<b>204</b>	<b>1</b>	<b>168</b>	<b>35</b>	<b>123</b>	<b>13</b>	<b>2</b>	<b>10</b>	<b>-</b>
Nuevo Jerusalén	21	-	18	3	17	-	-	-	-
Cerro Bonito	36	1	25	10	21	4	2	4	-
Pijibay	11	-	7	4	10	-	-	-	-
San Luis	57	-	43	14	28	2	-	1	-
Puerto Príncipe	13	-	12	1	5	-	-	-	-
La Ceiba	48	-	45	3	28	7	-	5	-
El Paraíso	18	-	18	-	14	-	-	-	-
<b>El Paraíso</b>	<b>54</b>	<b>2</b>	<b>43</b>	<b>9</b>	<b>17</b>	<b>11</b>	<b>1</b>	<b>3</b>	<b>-</b>
Las Tres M	6	1	4	1	2	-	-	1	-
La Sardina	15	1	12	2	3	3	-	-	-
El Crucero	14	-	13	1	7	4	-	1	-
El Paraíso	19	-	14	5	5	4	1	1	-
<b>Los Ángeles</b>	<b>319</b>	<b>3</b>	<b>243</b>	<b>73</b>	<b>141</b>	<b>37</b>	<b>9</b>	<b>36</b>	<b>6</b>
La Pedrera	5	-	5	-	2	-	-	-	-
Los Ángeles	74	1	47	26	26	11	3	11	4
El Calvario	10	-	7	3	5	-	-	-	-
El Almacén	52	1	37	14	31	4	2	10	-
Los Ranchitos	65	-	55	10	25	12	1	6	2
El Letrero	41	1	33	7	15	2	1	5	-
El Delirio	72	-	59	13	37	8	2	4	-
<b>El Verdúm</b>	<b>232</b>	<b>2</b>	<b>183</b>	<b>47</b>	<b>102</b>	<b>43</b>	<b>18</b>	<b>22</b>	<b>9</b>
El Bochinche	7	-	5	2	1	2	-	4	-
La Corina	5	-	5	-	2	-	-	-	-
El Verdúm	54	-	41	13	12	19	6	6	3
Sábalo	61	-	52	9	28	8	7	1	4
Los Manantiales	24	-	20	4	14	-	-	-	-
La Ceiba	57	2	40	15	32	13	5	9	2
Casa de Tabla	24	-	20	4	13	1	-	2	-
<b>Yolaina</b>	<b>125</b>	<b>1</b>	<b>106</b>	<b>18</b>	<b>54</b>	<b>15</b>	<b>8</b>	<b>12</b>	<b>7</b>
Yolaina	77	1	67	9	30	12	5	8	4

**CUADRO 5. PRINCIPALES INDICADORES AGROPECUARIOS AL MENOR NIVEL DE DESAGREGACIÓN GEOGRÁFICA**

Municipio, Comarca y Localidad	Principales Indicadores Agropecuarios								
	Explotaciones Agropecuarias (EA's)	Cooperativa, Colectivo Familiar, Empresa, Comunidad Indígena, Otras	Productores Agropecuarios Individuales		Productores Agropecuarios Individuales Analfabetas	Pertenece a alguna Organización de Productores Agropecuarios	EA's que Recibieron Asistencia Técnica Agropecuaria de:		
			Hombre	Mujer			MAG-FOR, INTA, IDR	ONG	Otras
La Venada	20	-	17	3	10	1	2	1	2
Las Torres	28	-	22	6	14	2	1	3	1
<b>Rubén Darío</b>	<b>90</b>	<b>-</b>	<b>68</b>	<b>22</b>	<b>53</b>	<b>2</b>	<b>-</b>	<b>10</b>	<b>1</b>
Rubén Darío	16	-	13	3	4	1	-	-	-
El Escobín	39	-	27	12	27	1	-	6	-
La Cruz	35	-	28	7	22	-	-	4	1
<b>Buena Vista</b>	<b>443</b>	<b>3</b>	<b>365</b>	<b>75</b>	<b>225</b>	<b>29</b>	<b>1</b>	<b>7</b>	<b>4</b>
Aguas Calientes	58	-	46	12	26	2	-	2	1
Santa Rosa	8	-	8	-	5	1	-	1	-
La Reforma	73	-	52	21	44	-	-	-	-
Buena Vista	66	1	56	9	36	8	-	-	-
Pueblo Nuevo	38	-	32	6	28	2	-	1	-
El Quemado	29	1	24	4	15	-	-	-	1
Sector Dos	32	-	28	4	19	1	-	-	-
Sector Cuatro	27	-	24	3	14	7	-	2	-
Atlanta Viejo	12	-	10	2	4	-	-	-	-
Polo de Desarrollo	25	1	23	1	11	5	1	-	2
Boca Tapada	43	-	36	7	11	1	-	-	-
El Coco	32	-	26	6	12	2	-	1	-
<b>El Serrano</b>	<b>347</b>	<b>-</b>	<b>290</b>	<b>57</b>	<b>207</b>	<b>11</b>	<b>-</b>	<b>10</b>	<b>4</b>
El Porvenir	38	-	32	6	30	3	-	-	-
El Serrano	75	-	62	13	41	4	-	2	1
Santo Domingo de las Torres	25	-	22	3	16	1	-	3	1
Esperancita	17	-	15	2	8	1	-	2	-
Las Mercedes # 1	32	-	22	10	26	1	-	-	-
Las Mercedes # 2	19	-	14	5	15	-	-	-	-
La Angostura	33	-	26	7	18	-	-	3	-
Salto León	30	-	27	3	17	1	-	-	-
San José	47	-	42	5	21	-	-	-	2
Santa Lucía	31	-	28	3	15	-	-	-	-
<b>La Fonseca</b>	<b>434</b>	<b>-</b>	<b>362</b>	<b>72</b>	<b>251</b>	<b>16</b>	<b>2</b>	<b>14</b>	<b>-</b>
San Rafael de las Torres	19	-	18	1	14	3	-	3	-
Santo Domingo	12	-	10	2	4	1	-	2	-
La Pedrera	23	-	20	3	6	-	-	-	-
La Fonseca	47	-	43	4	21	-	-	-	-
El Zapote	45	-	36	9	26	3	1	2	-
Manteles Verdes	28	-	26	2	21	-	-	-	-
Esperancita I	29	-	22	7	20	-	-	1	-
Esperancita II	31	-	25	6	22	2	-	-	-
Pueblo Nuevo	54	-	40	14	36	1	1	4	-
Maritza Quezada	60	-	50	10	36	2	-	-	-
Nuevo San Antonio	33	-	30	3	16	1	-	1	-
San Isidro	25	-	16	9	9	1	-	-	-
Nuevo Dellirio	6	-	5	1	5	-	-	-	-
Santa Rita	22	-	21	1	15	2	-	1	-
<b>San Francisco</b>	<b>109</b>	<b>-</b>	<b>92</b>	<b>17</b>	<b>65</b>	<b>6</b>	<b>4</b>	<b>3</b>	<b>1</b>
Toro Bayo	21	-	17	4	11	2	1	-	-
San Francisco	42	-	35	7	22	2	-	1	-
Nueva Holanda	16	-	13	3	8	1	2	2	-
San Jorge	30	-	27	3	24	1	1	-	1
<b>La Unión</b>	<b>357</b>	<b>3</b>	<b>307</b>	<b>47</b>	<b>195</b>	<b>21</b>	<b>6</b>	<b>11</b>	<b>6</b>
Punta Gorda	20	-	16	4	11	-	-	-	-
Fior Sur	14	-	13	1	9	1	-	-	-
El Quemado	6	-	6	-	3	-	-	-	-
La Estación	5	-	5	-	4	-	-	-	-
La Florida	67	1	61	5	41	3	1	-	-
La Unión	51	-	40	11	20	7	4	9	5
Los Limones	16	-	15	1	5	2	-	-	-
Buenos Aires	48	-	40	8	27	1	1	1	-
Otilio Argüello	8	-	8	-	6	1	-	-	1
Mata de Maíz	8	-	6	2	4	-	-	-	-
El Chacalín	49	1	39	9	24	4	-	-	-
El Jícaro	54	1	49	4	32	2	-	1	-
El Título	11	-	9	2	9	-	-	-	-



**CUADRO 5. PRINCIPALES INDICADORES AGROPECUARIOS AL MENOR NIVEL DE DESAGREGACIÓN GEOGRÁFICA**

Municipio, Comarca y Localidad	Principales Indicadores Agropecuarios									
	EA's que Recibieron Capacitación Agropecuaria de:			EA's que Obtuvieron Crédito Agropecuario	Tamaño de las Explotaciones Agropecuarias					
	MAG-FOR, INTA, IDR	ONG	Otras		Menos de 10 Mzs	De 10 a 50 Mzs	De 50.01 a 100 Mzs	De 100.01 a 200 Mzs	De 200.01 a 500 Mzs	Más de 500 Mzs
<b>NUEVA GUINEA</b>	<b>116</b>	<b>274</b>	<b>84</b>	<b>341</b>	<b>562</b>	<b>3 330</b>	<b>1 375</b>	<b>455</b>	<b>98</b>	<b>11</b>
<b>Urbano</b>	<b>1</b>	<b>2</b>	<b>3</b>	<b>3</b>	<b>21</b>	<b>23</b>	<b>6</b>	<b>1</b>	<b>1</b>	<b>-</b>
Zona # 5	-	-	-	1	4	6	-	-	1	-
Zona # 7	-	1	-	-	7	3	1	-	-	-
Zona # 8	-	-	1	1	7	9	1	-	-	-
Nueva Guinea Urbano	1	1	2	1	3	5	4	1	-	-
<b>Comarca</b>	<b>115</b>	<b>272</b>	<b>81</b>	<b>338</b>	<b>541</b>	<b>3 307</b>	<b>1 369</b>	<b>454</b>	<b>97</b>	<b>11</b>
<b>Buena Vista</b>	<b>1</b>	<b>-</b>	<b>2</b>	<b>2</b>	<b>11</b>	<b>61</b>	<b>39</b>	<b>14</b>	<b>5</b>	<b>-</b>
La Tortuga	-	-	-	-	-	1	3	3	-	-
San Miguel	-	-	-	-	3	18	14	5	3	-
Buena Vista	1	-	2	2	8	42	22	6	2	-
<b>El Tigre</b>	<b>-</b>	<b>3</b>	<b>2</b>	<b>2</b>	<b>3</b>	<b>24</b>	<b>19</b>	<b>13</b>	<b>4</b>	<b>-</b>
El Tigre	-	3	2	2	1	11	12	10	1	-
Flor de Pino	-	-	-	-	2	13	7	3	3	-
<b>San José</b>	<b>1</b>	<b>12</b>	<b>1</b>	<b>12</b>	<b>6</b>	<b>77</b>	<b>38</b>	<b>19</b>	<b>6</b>	<b>3</b>
Los Chorros	-	-	-	1	-	11	5	1	-	-
El Murciélago	-	1	-	-	-	11	10	4	1	-
Las Minas	1	2	1	4	1	23	7	7	2	1
San Jerónimo	-	-	-	-	2	7	6	3	1	-
La Tigra	-	5	-	4	2	13	8	3	1	2
El Paraíso	-	2	-	2	-	7	1	-	1	-
San José	-	2	-	1	1	5	1	1	-	-
<b>Kurinwas</b>	<b>4</b>	<b>12</b>	<b>3</b>	<b>15</b>	<b>10</b>	<b>85</b>	<b>35</b>	<b>18</b>	<b>5</b>	<b>1</b>
El Gorrión	1	2	1	4	8	42	17	8	2	1
El Amparo	-	-	-	-	-	1	3	3	-	-
Kurinwas	3	6	2	10	2	17	8	4	2	-
Nuevos Encuentros	-	4	-	1	-	25	7	3	1	-
<b>Talolinga</b>	<b>10</b>	<b>12</b>	<b>17</b>	<b>14</b>	<b>13</b>	<b>60</b>	<b>36</b>	<b>20</b>	<b>5</b>	<b>-</b>
El Maquengue	-	-	-	1	2	4	8	1	-	-
El Socorro	2	1	-	2	1	5	2	3	1	-
Jacinto Baca	-	-	4	3	-	5	4	2	1	-
Talolinga	6	11	-	4	7	27	13	6	2	-
San Luis	2	-	1	1	1	6	3	1	1	-
El Danto	-	-	2	1	2	4	2	-	-	-
San Pablo	-	-	10	2	-	9	4	7	-	-
<b>Los Laureles</b>	<b>4</b>	<b>8</b>	<b>4</b>	<b>10</b>	<b>5</b>	<b>37</b>	<b>28</b>	<b>19</b>	<b>5</b>	<b>1</b>
El Granadino	1	-	-	-	2	6	3	4	1	-
El Zapote	1	2	3	4	-	7	7	2	1	-
Tacanistle	-	4	1	2	-	2	3	3	1	-
Los Laureles	-	1	-	2	-	6	1	1	-	1
El Guayabo	-	-	-	-	1	2	1	1	-	-
El Avance	-	-	-	-	1	6	6	4	-	-
Chasmolar	2	1	-	2	1	8	7	4	2	-
<b>San Martín</b>	<b>1</b>	<b>1</b>	<b>1</b>	<b>6</b>	<b>4</b>	<b>40</b>	<b>21</b>	<b>13</b>	<b>3</b>	<b>-</b>
El Gavilán	1	-	1	2	-	4	4	5	2	-
San Martín	-	1	-	3	3	20	11	3	-	-
El Areno	-	-	-	1	1	16	6	5	1	-
<b>El Cacao</b>	<b>3</b>	<b>1</b>	<b>-</b>	<b>5</b>	<b>6</b>	<b>37</b>	<b>15</b>	<b>2</b>	<b>1</b>	<b>-</b>
El Cacao	-	1	-	4	3	26	12	1	-	-
San Ramón	3	-	-	1	3	11	3	1	1	-
<b>El Lajero</b>	<b>-</b>	<b>2</b>	<b>1</b>	<b>6</b>	<b>5</b>	<b>64</b>	<b>19</b>	<b>7</b>	<b>1</b>	<b>-</b>
El Lajerito	-	2	1	5	4	38	13	4	1	-
El Lajero Grande	-	-	-	1	1	26	6	3	-	-
<b>Piedra Fina</b>	<b>-</b>	<b>5</b>	<b>-</b>	<b>5</b>	<b>13</b>	<b>95</b>	<b>30</b>	<b>22</b>	<b>3</b>	<b>-</b>
Cedro Macho	-	2	-	3	2	7	13	12	1	-
Palmistan	-	1	-	1	7	12	7	3	-	-
El Progreso	-	2	-	1	-	58	8	5	1	-
Piedra Fina	-	-	-	-	4	18	2	2	1	-

**CUADRO 5. PRINCIPALES INDICADORES AGROPECUARIOS AL MENOR NIVEL DE DESAGREGACIÓN GEOGRÁFICA**

Municipio, Comarca y Localidad	Principales Indicadores Agropecuarios									
	EA's que Recibieron Capacitación Agropecuaria de:			EA's que Obtuvieron Crédito Agropecuario	Tamaño de las Explotaciones Agropecuarias					
	MAG-FOR, INTA, IDR	ONG	Otras		Menos de 10 Mzs	De 10 a 50 Mzs	De 50.01 a 100 Mzs	De 100.01 a 200 Mzs	De 200.01 a 500 Mzs	Más de 500 Mzs
<b>La Quezada</b>	-	2	1	4	13	73	29	4	-	-
Los Peñones	-	2	-	2	1	36	10	-	-	-
La Quezada	-	-	-	1	6	21	6	2	-	-
El Limón	-	-	1	1	6	16	13	2	-	-
<b>Santa Fe</b>	-	2	-	3	10	61	15	2	-	-
Dirianguen	-	-	-	1	4	17	1	1	-	-
Santa Fe	-	2	-	2	6	44	14	1	-	-
<b>Las Milpas</b>	-	-	-	1	2	66	28	6	-	-
Aguas Calientes	-	-	-	1	-	21	10	1	-	-
Las Milpas	-	-	-	-	2	45	18	5	-	-
<b>San Antonio</b>	1	3	-	7	5	63	16	5	-	1
El Infiernito	-	-	-	-	-	6	2	1	-	-
Buena Vista	-	-	-	-	1	5	-	-	-	-
San Antonio	1	3	-	7	4	52	14	4	-	1
<b>El Achioté</b>	-	1	-	4	1	8	4	2	2	2
Latana	-	-	-	2	1	2	2	-	1	-
El Achioté	-	1	-	2	-	6	2	2	1	2
<b>Jerusalén</b>	4	17	2	4	6	34	14	7	5	1
Jerusalén	3	14	2	3	6	31	10	6	4	-
Los Ríos	1	3	-	1	-	3	4	1	1	1
<b>San Miguel</b>	-	6	1	8	3	95	19	10	-	-
La Guiltarra	-	4	-	2	-	18	5	5	-	-
El Brujo	-	-	-	1	-	16	2	1	-	-
San Miguel	-	1	-	2	2	33	4	1	-	-
Las Letrinás	-	1	1	2	1	23	5	3	-	-
Las Vegas	-	-	-	1	-	5	3	-	-	-
<b>Nuevo Horizonte</b>	1	1	-	4	20	130	55	9	-	-
Las Antillas	-	-	-	2	6	9	7	1	-	-
Buenos Aires	-	-	-	-	1	13	3	1	-	-
Nuevo Horizonte	1	-	-	1	9	74	33	6	-	-
La Ciudadela	-	-	-	-	-	4	3	-	-	-
Pérez Chiquito	-	-	-	-	1	9	5	-	-	-
El Bijagua	-	1	-	1	3	21	4	1	-	-
<b>Naciones Unidas</b>	4	5	-	4	5	73	39	7	2	-
Los Pérez	-	-	-	-	-	24	13	1	-	-
Cristo Rey	2	-	-	-	1	7	9	1	-	-
Naciones Unidas	1	3	-	2	1	15	8	2	2	-
Sinal	1	2	-	1	3	10	5	1	-	-
Las Pavas	-	-	-	-	-	6	1	-	-	-
Costa Riquita	-	-	-	1	-	11	3	2	-	-
<b>Carlos Delgado</b>	-	-	-	11	5	26	11	1	1	-
Carlos Delgado	-	-	-	11	5	26	11	1	1	-
<b>Los Pintos</b>	1	4	3	10	20	47	12	6	3	-
El Torno	-	1	-	1	2	19	7	1	-	-
Los Pintos	1	2	2	8	15	24	4	5	3	-
La Verbena	-	1	1	1	3	4	1	-	-	-
<b>San Juan</b>	7	20	1	8	8	45	21	11	-	1
El Silencio	1	5	-	2	1	9	4	1	-	-
San Juan	5	11	1	4	5	23	9	3	-	-
El Enchape	1	3	-	1	1	11	6	4	-	-
El Nispero	-	1	-	1	1	2	2	3	-	1
<b>El Triunfo Número Dos</b>	-	5	-	3	7	10	7	-	-	-
El Triunfo Número Dos	-	5	-	3	7	10	7	-	-	-
<b>Guinea Vieja</b>	16	9	5	9	20	39	27	7	2	-
La Esperancita	2	1	1	1	-	3	3	-	-	-
Guinea Vieja	12	8	4	8	14	20	15	2	1	-

**CUADRO 5. PRINCIPALES INDICADORES AGROPECUARIOS AL MENOR NIVEL DE DESAGREGACIÓN GEOGRÁFICA**

Municipio, Comarca y Localidad	Principales Indicadores Agropecuarios									
	EA's que Recibieron Capacitación Agropecuaria de:			EA's que Obtuvieron Crédito Agropecuario	Tamaño de las Explotaciones Agropecuarias					
	MAG-FOR, INTA, IDR	ONG	Otras		Menos de 10 Mzs	De 10 a 50 Mzs	De 50.01 a 100 Mzs	De 100.01 a 200 Mzs	De 200.01 a 500 Mzs	Más de 500 Mzs
Tierra Blanca	-	-	-	-	2	3	3	-	-	-
La Pedrera	2	-	-	-	-	2	2	-	-	-
San Roque	-	-	-	-	4	11	4	5	1	-
<b>Río Plata</b>	<b>4</b>	<b>3</b>	<b>5</b>	<b>10</b>	<b>5</b>	<b>15</b>	<b>4</b>	<b>1</b>	-	-
Río Plata	4	3	5	10	5	15	4	1	-	-
<b>La Esperanza</b>	<b>5</b>	<b>8</b>	<b>1</b>	<b>8</b>	<b>24</b>	<b>33</b>	<b>4</b>	<b>3</b>	-	-
Zona Número Uno	-	1	-	-	4	3	-	-	-	-
Zona Número Dos	-	-	-	-	10	1	1	-	-	-
Zona Número Tres	2	1	-	3	6	10	1	1	-	-
Perro Negro	-	1	-	3	1	7	2	2	-	-
La Esperanza	3	5	1	2	3	12	-	-	-	-
<b>Nuevo León</b>	<b>3</b>	<b>15</b>	-	<b>12</b>	<b>6</b>	<b>73</b>	<b>20</b>	<b>5</b>	<b>1</b>	-
El Jobo	-	2	-	2	-	10	1	-	-	-
Nuevo León	2	9	-	5	3	36	10	2	-	-
La Goya	1	4	-	4	3	18	5	2	-	-
El Retiro	-	-	-	1	-	9	4	1	1	-
<b>Providencia</b>	-	<b>5</b>	<b>1</b>	<b>10</b>	<b>15</b>	<b>116</b>	<b>29</b>	<b>9</b>	<b>3</b>	-
Santa Rosa	-	2	-	4	7	66	15	4	1	-
Providencia	-	2	1	5	7	39	13	4	2	-
La Pedrera	-	1	-	1	1	11	1	1	-	-
<b>La Salvadorita</b>	-	<b>2</b>	<b>1</b>	<b>7</b>	<b>14</b>	<b>161</b>	<b>90</b>	<b>14</b>	<b>5</b>	-
Rubén Darío	-	-	-	-	-	9	7	-	-	-
Kukra River	-	-	-	1	3	11	2	1	1	-
Bijagüita	-	-	-	-	1	3	2	-	-	-
Miguel Gutiérrez	-	-	-	-	-	5	3	1	-	-
Camilo Ortega	-	-	-	-	-	11	4	1	-	-
Masayita	-	1	-	3	2	42	21	2	2	-
Salvadorita	-	-	1	2	5	42	28	3	2	-
Dos de Oro	-	1	-	1	3	38	23	6	-	-
<b>Los Laureles</b>	<b>4</b>	<b>6</b>	-	<b>9</b>	<b>13</b>	<b>135</b>	<b>40</b>	<b>11</b>	<b>5</b>	-
Nuevo Jerusalén	1	-	-	-	-	13	6	1	1	-
Cerro Bonito	3	3	-	3	8	17	9	2	-	-
Pjibay	-	-	-	-	-	11	-	-	-	-
San Luis	-	-	-	-	5	46	5	1	-	-
Puerto Príncipe	-	-	-	-	-	8	2	1	2	-
La Ceiba	-	3	-	5	-	28	15	5	-	-
El Paraíso	-	-	-	1	-	12	3	1	2	-
<b>El Paraíso</b>	<b>1</b>	<b>4</b>	-	<b>5</b>	<b>10</b>	<b>30</b>	<b>10</b>	<b>4</b>	-	-
Las Tres M	-	1	-	1	2	3	-	1	-	-
La Sardina	1	1	-	-	-	9	6	-	-	-
El Crucero	-	1	-	1	1	7	4	2	-	-
El Paraíso	-	1	-	3	7	11	-	1	-	-
<b>Los Ángeles</b>	<b>10</b>	<b>29</b>	<b>5</b>	<b>23</b>	<b>66</b>	<b>173</b>	<b>56</b>	<b>20</b>	<b>4</b>	-
La Pedrera	-	-	-	-	-	4	-	1	-	-
Los Ángeles	3	11	2	1	31	35	5	2	1	-
El Calvario	-	-	-	-	10	-	-	-	-	-
El Almacén	2	9	-	4	6	33	10	2	1	-
Los Ranchitos	1	4	3	12	12	30	17	5	1	-
El Letrero	1	2	-	2	3	21	12	5	-	-
El Delirio	3	3	-	4	4	50	12	5	1	-
<b>El Verdúm</b>	<b>14</b>	<b>13</b>	<b>7</b>	<b>22</b>	<b>38</b>	<b>134</b>	<b>44</b>	<b>13</b>	<b>3</b>	-
El Bochinche	-	2	-	2	-	4	2	1	-	-
La Corina	-	-	-	-	1	3	1	-	-	-
El Verdúm	5	4	2	3	3	36	13	1	1	-
Sábalo	3	1	3	7	15	32	9	3	2	-
Los Manantiales	-	-	-	-	5	18	1	-	-	-
La Ceiba	6	6	2	10	7	26	16	8	-	-
Casa de Tabla	-	-	-	-	7	15	2	-	-	-
<b>Yolaina</b>	<b>4</b>	<b>12</b>	<b>6</b>	<b>15</b>	<b>9</b>	<b>91</b>	<b>21</b>	<b>4</b>	-	-
Yolaina	3	7	4	13	8	57	10	2	-	-

**CUADRO 5. PRINCIPALES INDICADORES AGROPECUARIOS AL MENOR NIVEL DE DESAGREGACIÓN GEOGRÁFICA**

Municipio, Comarca y Localidad	Principales Indicadores Agropecuarios									
	EA's que Recibieron Capacitación Agropecuaria de:			EA's que Obtuvieron Crédito Agropecuario	Tamaño de las Explotaciones Agropecuarias					
	MAG-FOR, INTA, IDR	ONG	Otras		Menos de 10 Mzs	De 10 a 50 Mzs	De 50.01 a 100 Mzs	De 100.01 a 200 Mzs	De 200.01 a 500 Mzs	Más de 500 Mzs
La Venada	-	2	1	2	1	12	6	1	-	-
Las Torres	1	3	1	-	-	22	5	1	-	-
<b>Rubén Darío</b>	-	<b>10</b>	<b>1</b>	-	<b>4</b>	<b>57</b>	<b>25</b>	<b>4</b>	-	-
Rubén Darío	-	-	-	-	1	4	9	2	-	-
El Escobín	-	6	-	-	3	30	5	1	-	-
La Cruz	-	4	1	-	-	23	11	1	-	-
<b>Buena Vista</b>	<b>1</b>	<b>4</b>	<b>5</b>	<b>14</b>	<b>36</b>	<b>233</b>	<b>143</b>	<b>29</b>	<b>2</b>	-
Aguas Calientes	-	1	-	3	5	41	10	2	-	-
Santa Rosa	-	-	-	-	-	2	5	1	-	-
La Reforma	-	-	-	-	3	39	25	5	1	-
Buena Vista	-	-	-	5	9	35	18	4	-	-
Pueblo Nuevo	-	1	-	-	9	21	7	1	-	-
El Quemado	-	-	1	2	4	10	10	4	1	-
Sector Dos	-	1	1	-	1	12	18	1	-	-
Sector Cuatro	-	1	1	-	-	11	12	4	-	-
Atlanta Viejo	-	-	-	-	1	4	5	2	-	-
Polo de Desarrollo	1	-	2	2	3	12	10	-	-	-
Boca Tapada	-	-	-	1	1	27	11	4	-	-
El Coco	-	-	-	1	-	19	12	1	-	-
<b>El Serrano</b>	<b>2</b>	<b>9</b>	<b>2</b>	<b>17</b>	<b>19</b>	<b>217</b>	<b>83</b>	<b>24</b>	<b>4</b>	-
El Porvenir	-	-	-	-	-	28	9	1	-	-
El Serrano	1	3	1	1	6	54	15	-	-	-
Santo Domingo de las Torres	-	3	1	5	4	17	4	-	-	-
Esperancia	-	1	-	4	3	6	8	-	-	-
Las Mercedes # 1	-	-	-	-	-	25	7	-	-	-
Las Mercedes # 2	-	-	-	1	2	12	1	4	-	-
La Angostura	-	2	-	3	3	21	8	1	-	-
Salto León	1	-	-	1	1	16	11	1	1	-
San José	-	-	-	-	-	23	13	9	2	-
Santa Lucia	-	-	-	2	-	15	7	8	1	-
<b>La Fonseca</b>	-	<b>8</b>	-	<b>16</b>	<b>27</b>	<b>250</b>	<b>107</b>	<b>45</b>	<b>5</b>	-
San Rafael de las Torres	-	3	-	2	4	11	4	-	-	-
Santo Domingo	-	1	-	-	-	7	5	-	-	-
La Pedrera	-	-	-	1	1	17	5	-	-	-
La Fonseca	-	-	-	-	1	27	16	3	-	-
El Zapote	-	-	-	1	5	27	6	5	2	-
Manteles Verdes	-	-	-	-	2	10	11	5	-	-
Esperancia I	-	1	-	1	1	19	8	1	-	-
Esperancia II	-	-	-	-	2	18	7	4	-	-
Pueblo Nuevo	-	1	-	5	7	31	10	5	1	-
Maritza Quezada	-	1	-	4	4	44	8	4	-	-
Nuevo San Antonio	-	-	-	-	-	17	10	6	-	-
San Isidro	-	-	-	-	-	13	6	5	1	-
Nuevo Delirio	-	-	-	-	-	3	3	-	-	-
Santa Rita	-	1	-	2	-	6	8	7	1	-
<b>San Francisco</b>	<b>3</b>	<b>3</b>	<b>1</b>	<b>5</b>	<b>15</b>	<b>54</b>	<b>21</b>	<b>14</b>	<b>4</b>	<b>1</b>
Toro Bayo	-	-	-	-	5	11	2	3	-	-
San Francisco	-	1	-	2	5	21	10	3	2	1
Nueva Holanda	2	2	-	2	2	7	3	3	1	-
San Jorge	1	-	1	1	3	15	6	5	1	-
<b>La Unión</b>	<b>6</b>	<b>10</b>	<b>2</b>	<b>8</b>	<b>39</b>	<b>185</b>	<b>95</b>	<b>30</b>	<b>8</b>	-
Punta Gorda	-	-	-	-	3	12	5	-	-	-
Flor Sur	-	-	-	-	1	8	3	1	1	-
El Quemado	-	-	-	-	-	2	1	3	-	-
La Estación	-	-	-	-	1	4	-	-	-	-
La Florida	1	-	-	2	10	36	14	4	3	-
La Unión	4	8	2	2	7	26	11	5	2	-
Los Limones	-	-	-	-	-	5	6	5	-	-
Buenos Aires	-	-	-	1	6	23	15	4	-	-
Otilio Argüello	-	-	-	-	-	5	3	-	-	-
Mata de Maiz	-	-	-	-	-	5	3	-	-	-
El Chacalín	1	-	-	2	3	22	17	5	2	-
El Jicaro	-	2	-	1	4	32	15	3	-	-
El Título	-	-	-	-	4	5	2	-	-	-

**CUADRO 5. PRINCIPALES INDICADORES AGROPECUARIOS AL MENOR NIVEL DE DESAGREGACIÓN GEOGRÁFICA**

Municipio, Comarca y Localidad	Principales Indicadores Agropecuarios								Total de Aves de Corral
	EA's que Sembraron Cultivos Anuales o Temporales			EA's con Cultivos Permanentes y Semi-permanentes	Existencia de Ganado				
	Granos Básicos	Oleaginosas	Otros Cultivos Temporales		Bovino	Porcino	Equino	Ovino y Caprino	
<b>NUEVA GUINEA</b>	<b>4 775</b>	<b>1</b>	<b>1 978</b>	<b>2 608</b>	<b>124 167</b>	<b>12 003</b>	<b>22 280</b>	<b>287</b>	<b>96 304</b>
<b>Urbano</b>	<b>25</b>	<b>-</b>	<b>21</b>	<b>30</b>	<b>771</b>	<b>21</b>	<b>38</b>	<b>-</b>	<b>283</b>
Zona # 5	9	-	5	8	268	7	7	-	96
Zona # 7	5	-	6	5	100	1	6	-	14
Zona # 8	7	-	6	11	136	12	10	-	169
Nueva Guinea Urbano	4	-	4	6	267	1	15	-	4
<b>Comarca</b>	<b>4 750</b>	<b>1</b>	<b>1 957</b>	<b>2 578</b>	<b>123 396</b>	<b>11 982</b>	<b>22 242</b>	<b>287</b>	<b>96 021</b>
<b>Buena Vista</b>	<b>110</b>	<b>-</b>	<b>2</b>	<b>46</b>	<b>5 810</b>	<b>437</b>	<b>783</b>	<b>4</b>	<b>2 916</b>
La Tortuga	3	-	-	2	310	15	62	-	238
San Miguel	32	-	1	11	2 442	200	293	-	1 115
Buena Vista	75	-	1	33	3 058	222	428	4	1 563
<b>El Tigre</b>	<b>41</b>	<b>-</b>	<b>10</b>	<b>19</b>	<b>3 243</b>	<b>224</b>	<b>415</b>	<b>-</b>	<b>1 368</b>
El Tigre	24	-	8	13	2 122	151	243	-	757
Flor de Pino	17	-	2	6	1 121	73	172	-	611
<b>San José</b>	<b>117</b>	<b>-</b>	<b>55</b>	<b>63</b>	<b>3 302</b>	<b>266</b>	<b>569</b>	<b>5</b>	<b>1 976</b>
Los Chorros	16	-	3	3	97	26	51	2	203
El Murciélago	20	-	5	5	319	40	72	3	259
Las Minas	31	-	18	19	840	72	151	-	562
San Jerónimo	13	-	11	8	571	44	97	-	323
La Tigra	25	-	12	20	1 013	55	130	-	407
El Paraíso	7	-	3	5	327	16	37	-	120
San José	5	-	3	3	135	13	31	-	102
<b>Kurinwas</b>	<b>115</b>	<b>-</b>	<b>38</b>	<b>73</b>	<b>5 368</b>	<b>295</b>	<b>661</b>	<b>2</b>	<b>2 100</b>
El Gorrón	54	-	26	30	2 722	146	340	2	1 114
El Amparo	6	-	3	6	514	28	47	-	132
Kurinwas	25	-	8	24	1 495	49	143	-	430
Nuevos Encuentros	30	-	1	13	637	72	131	-	424
<b>Talolinga</b>	<b>102</b>	<b>-</b>	<b>22</b>	<b>57</b>	<b>6 650</b>	<b>392</b>	<b>806</b>	<b>-</b>	<b>2 333</b>
El Maquengue	15	-	2	3	473	34	85	-	404
El Socorro	11	-	-	4	775	42	104	-	274
Jacinto Baca	10	-	1	9	535	61	77	-	236
Talolinga	34	-	12	20	2 838	132	319	-	764
San Luis	8	-	2	6	599	50	53	-	240
El Danto	8	-	-	5	307	31	36	-	140
San Pablo	16	-	5	10	1 123	42	132	-	275
<b>Los Laureles</b>	<b>74</b>	<b>-</b>	<b>10</b>	<b>54</b>	<b>6 326</b>	<b>301</b>	<b>652</b>	<b>-</b>	<b>1 861</b>
El Granadino	14	-	1	11	1 521	39	122	-	465
El Zapote	15	-	3	10	994	85	100	-	321
Tacanistie	8	-	2	8	830	21	64	-	198
Los Laureles	8	-	-	4	827	43	127	-	116
El Guayabo	4	-	-	4	166	14	38	-	126
El Avance	11	-	2	10	736	48	73	-	398
Chasmolar	14	-	2	7	1 252	51	128	-	237
<b>San Martín</b>	<b>50</b>	<b>-</b>	<b>4</b>	<b>15</b>	<b>3 970</b>	<b>142</b>	<b>401</b>	<b>-</b>	<b>1 060</b>
El Gavilán	13	-	-	7	1 077	65	106	-	266
San Martín	18	-	3	5	1 864	47	195	-	456
El Areño	19	-	1	3	1 029	30	100	-	338
<b>El Cacao</b>	<b>58</b>	<b>-</b>	<b>15</b>	<b>18</b>	<b>764</b>	<b>133</b>	<b>201</b>	<b>1</b>	<b>815</b>
El Cacao	41	-	9	13	482	104	137	-	561
San Ramón	17	-	6	5	282	29	64	1	254
<b>El Lajero</b>	<b>91</b>	<b>-</b>	<b>23</b>	<b>28</b>	<b>1 386</b>	<b>267</b>	<b>350</b>	<b>-</b>	<b>1 673</b>
El Lajerito	55	-	23	28	1 043	174	245	-	962
El Lajero Grande	36	-	-	-	343	93	105	-	711
<b>Piedra Fina</b>	<b>151</b>	<b>-</b>	<b>85</b>	<b>59</b>	<b>2 530</b>	<b>384</b>	<b>638</b>	<b>-</b>	<b>2 703</b>
Cedro Macho	31	-	19	15	1 240	118	177	-	595
Palmistan	27	-	11	18	238	67	85	-	483
El Progreso	66	-	33	7	784	140	255	-	1 143
Piedra Fina	27	-	22	19	268	59	121	-	482

**CUADRO 5. PRINCIPALES INDICADORES AGROPECUARIOS AL MENOR NIVEL DE DESAGREGACIÓN GEOGRÁFICA**

Municipio, Comarca y Localidad	Principales Indicadores Agropecuarios								Total de Aves de Corral
	EA's que Sembraron Cultivos Anuales o Temporales			EA's con Cultivos Permanentes y Semi-permanentes	Existencia de Ganado				
	Granos Básicos	Oleaginosas	Otros Cultivos Temporales		Bovino	Porcino	Equino	Ovino y Caprino	
<b>La Quezada</b>	<b>109</b>	-	<b>73</b>	<b>48</b>	<b>638</b>	<b>192</b>	<b>336</b>	<b>1</b>	<b>1 173</b>
Los Peñones	42	-	27	11	107	32	105	-	296
La Quezada	33	-	26	19	249	71	116	-	386
El Limón	34	-	20	18	282	89	115	1	491
<b>Santa Fe</b>	<b>83</b>	-	<b>68</b>	<b>32</b>	<b>612</b>	<b>155</b>	<b>815</b>	-	<b>1 318</b>
Diriangen	21	-	15	7	92	31	93	-	337
Santa Fe	62	-	53	25	520	124	722	-	981
<b>Las Milpas</b>	<b>95</b>	-	<b>60</b>	<b>37</b>	<b>1 849</b>	<b>227</b>	<b>459</b>	-	<b>2 090</b>
Aguas Calientes	29	-	16	11	716	74	177	-	698
Las Milpas	66	-	44	26	1 133	153	282	-	1 392
<b>San Antonio</b>	<b>57</b>	-	<b>12</b>	<b>21</b>	<b>2 136</b>	<b>89</b>	<b>285</b>	<b>1</b>	<b>744</b>
El Infiernito	7	-	-	-	456	27	68	-	59
Buena Vista	4	-	-	2	56	10	8	1	69
San Antonio	46	-	12	19	1 624	52	209	-	616
<b>El Achioté</b>	<b>11</b>	-	<b>4</b>	<b>2</b>	<b>1 658</b>	<b>37</b>	<b>142</b>	-	<b>272</b>
Latana	4	-	1	2	413	4	27	-	23
El Achioté	7	-	3	-	1 245	33	115	-	249
<b>Jerusalén</b>	<b>29</b>	-	<b>12</b>	<b>14</b>	<b>3 361</b>	<b>63</b>	<b>339</b>	-	<b>762</b>
Jerusalén	21	-	6	7	2 585	51	257	-	518
Los Ríos	8	-	6	7	776	12	82	-	244
<b>San Miguel</b>	<b>99</b>	-	<b>30</b>	<b>34</b>	<b>2 319</b>	<b>204</b>	<b>444</b>	-	<b>1 557</b>
La Guitarra	22	-	12	5	721	48	98	-	267
El Brujo	16	-	3	7	236	45	42	-	138
San Miguel	30	-	9	8	526	35	134	-	626
Las Letrinás	24	-	3	8	664	49	143	-	465
Las Vegas	7	-	3	6	172	27	27	-	61
<b>Nuevo Horizonte</b>	<b>191</b>	-	<b>137</b>	<b>94</b>	<b>2 229</b>	<b>379</b>	<b>754</b>	<b>10</b>	<b>3 512</b>
Las Antillas	21	-	12	11	176	33	92	-	396
Buenos Aires	17	-	13	11	124	43	58	6	196
Nuevo Horizonte	106	-	78	57	1 319	206	434	4	2 050
La Ciudadela	6	-	5	3	32	3	19	-	53
Pérez Chiquito	15	-	12	11	248	40	50	-	194
El Bijagua	26	-	17	1	330	54	101	-	623
<b>Naciones Unidas</b>	<b>105</b>	-	<b>23</b>	<b>62</b>	<b>2 986</b>	<b>182</b>	<b>478</b>	-	<b>1 488</b>
Los Pérez	36	-	-	27	765	41	168	-	611
Cristo Rey	14	-	3	6	256	40	76	-	250
Naciones Unidas	17	-	3	11	946	37	98	-	223
Sinai	19	-	12	12	171	21	54	-	193
Las Pavas	5	-	1	1	128	14	20	-	30
Costa Riquita	14	-	4	5	720	29	62	-	181
<b>Carlos Delgado</b>	<b>40</b>	-	<b>16</b>	<b>16</b>	<b>1 065</b>	<b>89</b>	<b>144</b>	-	<b>775</b>
Carlos Delgado	40	-	16	16	1 065	89	144	-	775
<b>Los Pintos</b>	<b>62</b>	-	<b>27</b>	<b>45</b>	<b>2 308</b>	<b>177</b>	<b>339</b>	<b>8</b>	<b>1 474</b>
El Torno	25	-	7	13	760	67	173	6	480
Los Pintos	29	-	15	26	1 297	71	132	2	847
La Verbena	8	-	5	6	251	39	34	-	147
<b>San Juan</b>	<b>44</b>	-	<b>5</b>	<b>22</b>	<b>2 768</b>	<b>98</b>	<b>217</b>	<b>6</b>	<b>542</b>
El Silencio	9	-	2	5	449	9	41	4	104
San Juan	22	-	3	14	1 120	32	88	-	112
El Enchape	8	-	-	2	742	46	61	2	264
El Nispero	5	-	-	1	457	11	27	-	62
<b>El Triunfo Número Dos</b>	<b>18</b>	-	-	-	<b>776</b>	<b>59</b>	<b>128</b>	-	<b>350</b>
El Triunfo Número Dos	18	-	-	-	776	59	128	-	350
<b>Guinea Vieja</b>	<b>65</b>	-	<b>29</b>	<b>39</b>	<b>3 487</b>	<b>142</b>	<b>320</b>	<b>22</b>	<b>1 753</b>
La Esperancita	3	-	3	6	98	-	5	-	136
Guinea Vieja	37	-	20	23	1 664	51	161	2	814

**CUADRO 5. PRINCIPALES INDICADORES AGROPECUARIOS AL MENOR NIVEL DE DESAGREGACIÓN GEOGRÁFICA**

Municipio, Comarca y Localidad	Principales Indicadores Agropecuarios								Total de Aves de Corral
	EA's que Sembraron Cultivos Anuales o Temporales			EA's con Cultivos Permanentes y Semi-permanentes	Existencia de Ganado				
	Granos Básicos	Oleaginosas	Otros Cultivos Temporales		Bovino	Porcino	Equino	Ovino y Caprino	
Tierra Blanca	2	-	1	2	295	6	12	-	36
La Pedrera	3	-	3	2	84	-	5	-	18
San Roque	20	-	2	6	1 346	85	137	20	749
<b>Río Plata</b>	<b>21</b>	<b>-</b>	<b>14</b>	<b>15</b>	<b>483</b>	<b>43</b>	<b>51</b>	<b>-</b>	<b>420</b>
Río Plata	21	-	14	15	483	43	51	-	420
<b>La Esperanza</b>	<b>45</b>	<b>-</b>	<b>16</b>	<b>41</b>	<b>996</b>	<b>105</b>	<b>154</b>	<b>-</b>	<b>742</b>
Zona Número Uno	5	-	-	7	26	3	9	-	95
Zona Número Dos	5	-	1	10	146	11	7	-	181
Zona Número Tres	13	-	7	14	292	65	59	-	324
Perro Negro	8	-	4	7	389	16	49	-	111
La Esperanza	14	-	4	3	143	10	30	-	31
<b>Nuevo León</b>	<b>80</b>	<b>-</b>	<b>32</b>	<b>35</b>	<b>2 359</b>	<b>134</b>	<b>347</b>	<b>-</b>	<b>1 150</b>
El Jobo	7	-	5	3	278	9	45	-	75
Nuevo León	35	-	11	7	1 244	51	157	-	537
La Goya	23	-	11	18	415	48	80	-	327
El Retiro	15	-	5	7	422	26	65	-	211
<b>Providencia</b>	<b>149</b>	<b>-</b>	<b>79</b>	<b>107</b>	<b>3 008</b>	<b>334</b>	<b>654</b>	<b>-</b>	<b>3 080</b>
Santa Rosa	87	-	59	64	1 251	176	394	-	1 920
Providencia	52	-	18	37	1 408	102	215	-	976
La Pedrera	10	-	2	6	349	56	45	-	184
<b>La Salvadorita</b>	<b>268</b>	<b>-</b>	<b>118</b>	<b>120</b>	<b>2 469</b>	<b>560</b>	<b>972</b>	<b>-</b>	<b>4 787</b>
Rubén Darío	14	-	6	7	208	29	62	-	201
Kukra River	17	-	8	6	260	18	53	-	294
Bijagüita	6	-	-	-	79	22	17	-	123
Miguel Gutiérrez	9	-	3	3	56	25	26	-	256
Camilo Ortega	15	-	1	3	96	29	72	-	335
Masayita	63	-	46	46	428	127	204	-	870
Salvadorita	75	-	25	24	805	138	253	-	1 313
Dos de Oro	69	-	29	31	537	172	285	-	1 395
<b>Los Laureles</b>	<b>175</b>	<b>-</b>	<b>71</b>	<b>95</b>	<b>2 950</b>	<b>412</b>	<b>683</b>	<b>135</b>	<b>4 387</b>
Nuevo Jerusalén	17	-	12	9	431	60	103	-	465
Cerro Bonito	28	-	14	23	436	46	98	-	694
Pijibay	9	-	4	5	100	21	43	-	133
San Luis	50	-	3	35	410	123	144	5	1 424
Puerto Príncipe	9	-	5	3	516	22	50	130	185
La Ceiba	45	-	24	15	631	97	172	-	1 094
El Paraíso	17	-	9	5	426	43	73	-	392
<b>El Paraíso</b>	<b>40</b>	<b>1</b>	<b>22</b>	<b>32</b>	<b>1 604</b>	<b>39</b>	<b>173</b>	<b>-</b>	<b>1 030</b>
Las Tres M	5	-	3	4	56	2	1	-	33
La Sardina	12	-	9	10	484	5	49	-	189
El Crucero	10	1	5	7	739	17	105	-	462
El Paraíso	13	-	5	11	325	15	18	-	346
<b>Los Ángeles</b>	<b>229</b>	<b>-</b>	<b>90</b>	<b>164</b>	<b>7 009</b>	<b>652</b>	<b>1 098</b>	<b>7</b>	<b>5 661</b>
La Pedrera	3	-	-	-	200	1	14	-	33
Los Ángeles	42	-	21	41	1 253	95	147	-	1 078
El Calvario	-	-	-	10	-	1	-	-	16
El Almacén	38	-	12	20	1 147	82	202	-	1 010
Los Ranchitos	48	-	24	25	2 027	202	282	2	1 426
El Letrero	32	-	17	26	1 144	85	206	-	888
El Delirio	66	-	16	42	1 238	186	247	5	1 210
<b>El Verdúm</b>	<b>195</b>	<b>-</b>	<b>61</b>	<b>138</b>	<b>4 791</b>	<b>386</b>	<b>772</b>	<b>-</b>	<b>3 256</b>
El Bochinche	5	-	4	5	189	19	20	-	43
La Corina	5	-	3	-	122	3	14	-	32
El Verdúm	38	-	19	27	1 289	35	170	-	581
Sábalo	56	-	14	42	938	55	157	-	663
Los Manantiales	24	-	4	13	127	54	35	-	305
La Ceiba	45	-	12	38	1 805	155	284	-	1 112
Casa de Tabla	22	-	5	13	321	65	92	-	520
<b>Yolaina</b>	<b>97</b>	<b>-</b>	<b>66</b>	<b>70</b>	<b>1 985</b>	<b>67</b>	<b>304</b>	<b>8</b>	<b>1 127</b>
Yolaina	55	-	47	42	1 240	29	185	8	663

**CUADRO 5. PRINCIPALES INDICADORES AGROPECUARIOS AL MENOR NIVEL DE DESAGREGACIÓN GEOGRÁFICA**

Municipio, Comarca y Localidad	Principales Indicadores Agropecuarios								Total de Aves de Corral
	EA's que Sembraron Cultivos Anuales o Temporales			EA's con Cultivos Permanentes y Semi-permanentes	Existencia de Ganado				
	Granos Básicos	Oleaginosas	Otros Cultivos Temporales		Bovino	Porcino	Equino	Ovino y Caprino	
La Venada	17	-	10	11	292	22	54	-	272
Las Torres	25	-	9	17	453	16	65	-	192
<b>Rubén Dario</b>	<b>85</b>	<b>-</b>	<b>25</b>	<b>56</b>	<b>2 066</b>	<b>191</b>	<b>355</b>	<b>-</b>	<b>1 610</b>
Rubén Dario	14	-	2	13	331	17	52	-	321
El Escobin	39	-	15	24	667	55	142	-	613
La Cruz	32	-	8	19	1 068	119	161	-	676
<b>Buena Vista</b>	<b>405</b>	<b>-</b>	<b>173</b>	<b>191</b>	<b>3 342</b>	<b>970</b>	<b>1 224</b>	<b>45</b>	<b>9 746</b>
Aguas Calientes	49	-	20	26	604	129	162	14	820
Santa Rosa	8	-	6	4	154	14	46	-	209
La Reforma	62	-	39	26	525	150	249	5	1 425
Buena Vista	63	-	26	22	378	141	187	2	1 486
Pueblo Nuevo	35	-	7	18	166	77	65	-	733
El Quemado	27	-	10	14	181	69	52	-	822
Sector Dos	29	-	13	1	222	85	92	-	698
Sector Cuatro	25	-	13	16	154	94	77	-	705
Atlanta Viejo	11	-	2	7	42	24	10	5	217
Polo de Desarrollo	22	-	7	14	176	32	42	6	457
Boca Tapada	42	-	19	33	388	84	138	13	1 349
El Coco	32	-	11	10	352	71	104	-	825
<b>El Serrano</b>	<b>311</b>	<b>-</b>	<b>183</b>	<b>187</b>	<b>5 017</b>	<b>939</b>	<b>1 205</b>	<b>18</b>	<b>5 734</b>
El Porvenir	38	-	32	28	393	123	119	8	745
El Serrano	57	-	34	34	1 176	112	291	-	756
Santo Domingo de las Torres	18	-	2	6	513	28	79	-	384
Esperancita	15	-	14	5	230	36	63	-	266
Las Mercedes # 1	29	-	28	28	501	68	90	3	484
Las Mercedes # 2	17	-	7	6	199	23	46	-	284
La Angostura	31	-	17	17	528	96	130	-	555
Salto León	30	-	12	18	421	110	114	-	671
San José	45	-	15	26	534	208	159	7	786
Santa Lucia	31	-	22	19	522	135	114	-	803
<b>La Fonseca</b>	<b>329</b>	<b>-</b>	<b>125</b>	<b>192</b>	<b>8 743</b>	<b>912</b>	<b>1 631</b>	<b>10</b>	<b>7 962</b>
San Rafael de las Torres	17	-	1	4	143	13	40	-	237
Santo Domingo	10	-	-	3	394	24	51	-	100
La Pedrera	14	-	1	9	534	30	84	-	421
La Fonseca	24	-	2	8	1 201	50	166	-	422
El Zapote	26	-	4	13	1 429	131	160	-	814
Manteles Verdes	20	-	10	13	1 083	121	142	-	790
Esperancita I	24	-	8	11	427	65	96	-	673
Esperancita II	21	-	13	14	630	64	105	-	452
Pueblo Nuevo	42	-	31	30	859	77	171	-	1 083
Maritza Quezada	56	-	18	36	616	104	231	3	934
Nuevo San Antonio	26	-	25	22	654	73	138	2	413
San Isidro	25	-	4	10	265	88	86	-	729
Nuevo Dellirio	5	-	4	4	27	3	18	-	57
Santa Rita	19	-	4	15	481	69	143	5	837
<b>San Francisco</b>	<b>94</b>	<b>-</b>	<b>40</b>	<b>66</b>	<b>2 737</b>	<b>334</b>	<b>386</b>	<b>1</b>	<b>1 815</b>
Toro Bayo	15	-	6	16	288	33	45	-	186
San Francisco	39	-	14	22	1 328	133	137	-	808
Nueva Holanda	11	-	8	12	562	40	77	-	193
San Jorge	29	-	12	16	559	128	127	1	628
<b>La Unión</b>	<b>310</b>	<b>-</b>	<b>82</b>	<b>171</b>	<b>6 296</b>	<b>970</b>	<b>1 557</b>	<b>3</b>	<b>6 899</b>
Punta Gorda	16	-	3	9	328	45	80	-	504
Flor Sur	12	-	2	1	323	36	56	-	124
El Quemado	3	-	2	1	311	35	36	-	86
La Estación	4	-	5	1	67	13	22	-	47
La Florida	66	-	6	24	909	170	243	-	1 096
La Unión	33	-	10	15	1 343	89	229	-	769
Los Limones	14	-	2	7	365	73	79	-	427
Buenos Aires	42	-	12	25	611	122	223	-	813
Otilio Arguello	8	-	2	7	121	27	32	3	118
Mata de Maíz	7	-	1	5	229	33	46	-	252
El Chacalín	45	-	8	29	980	152	210	-	983
El Jicaro	52	-	29	44	629	144	264	-	1 495
El Título	8	-	-	3	80	31	37	-	185





**Capítulo IV**  
**Directorio Económico Urbano 2002**  
**(Actualización 2005)**





## CAPÍTULO IV. DIRECTORIO ECONÓMICO URBANO 2002 (Actualización 2005)

### Definiciones Básicas

Los datos del Directorio Económico Urbano se obtuvieron a través del Censo Económico realizado por el Banco Central en toda el área urbana del país en el año 2001-2002, el que fue actualizado al 2005 a través de registros administrativos proporcionados por las alcaldías municipales.

#### Hogares con actividad económica

Unidad dedicada a la producción de bienes o servicios, que se caracteriza por funcionar con un bajo nivel de organización, con poca o ninguna división entre el trabajo y el capital en cuanto a factores de producción y a pequeña escala. Las relaciones laborales, cuando existen, se basan generalmente en el empleo ocasional, en el parentesco o en las relaciones personales y sociales, y no en acuerdos contractuales que supongan garantías formales.

Los activos fijos y los activos de otra clase utilizados no pertenecen a las unidades de producción sino a sus propietarios. Las unidades como tales no pueden realizar transacciones, ni intervenir en contratos con otras unidades, ni contraer pasivos, en nombre propio. Estas unidades de producción no tienen registros contables, razón social ni persona jurídica.

#### Establecimiento

Una empresa o parte de una empresa que, de manera independiente, se dedica exclusiva o predominantemente a un tipo de actividad económica dentro de una zona geográfica, y respecto de la cual existen o pueden recopilarse datos con cierta precisión.

**CUADRO 6.1 CANTIDAD DE HOGARES URBANOS CON ACTIVIDAD ECONÓMICA Y NÚMERO DE TRABAJADORES**

Municipio y Rama de Actividad	Total	
	Hogares con Actividad Económica	Trabajadores
<b>NUEVA GUINEA</b>	<b>843</b>	<b>1464</b>
Alimentos	72	110
Bebidas	-	-
Textiles	2	3
Vestuario	42	55
Cuero y Productos de Cuero	10	21
Calzado	3	7
Madera y Productos de Madera	14	35
Muebles	8	23
Imprenta y Editoriales	-	-
Productos Químicos	-	-
Minerales no Metálicos	3	11
Productos Metálicos	4	11
Maquinaria y Equipos Eléctrico y no Eléctrico	3	8
Material de Transporte	1	5
Diversos (Industria)	5	11
Comercio al por Mayor	10	18
Comercio al por Menor	465	733
Comercio Automotriz	5	11
Hoteles	7	15
Restaurantes	71	159
Servicios Empresariales	28	43
Servicios Comunitarios	44	85
Enseñanza	-	-
Salud	24	46
Reparación y Mantenimiento de Vehículo	19	49
Transporte, Almacenamiento y Comunicaciones	1	2
Intermediación Financiera	2	3

Fuente: BCN. Directorio Económico año 2002, actualizado al año 2005

CUADRO 6.2 CANTIDAD DE ESTABLECIMIENTOS URBANOS Y NÚMERO DE TRABAJADORES

Municipio y Rama de Actividad	Total	
	Establecimientos	Trabajadores
<b>NUEVA GUINEA</b>	<b>55</b>	<b>497</b>
Alimentos	3	20
Cuero y Productos de Cuero	-	-
Madera y Productos de Madera	-	-
Muebles	-	-
Imprenta y Editoriales	-	-
Minerales no Metálicos	2	25
Material de Transporte	-	-
Diversos (Industria)	1	8
Comercio al por Mayor	7	134
Comercio al por Menor	7	37
Comercio Automotriz	5	25
Hoteles	1	12
Restaurantes	1	4
Servicios Empresariales	2	5
Servicios Comunitarios	9	58
Enseñanza	6	106
Salud	5	29
Reparación y Mantenimiento de Vehículo	2	8
Intermediación Financiera	4	26

Fuente: BCN. Directorio Económico año 2002, actualizado al año 2005





# Capítulo V

## Proyección de Población Municipal, 2005-2020. Revisión 2007





## CAPÍTULO V. PROYECCIÓN DE POBLACIÓN MUNICIPAL, 2005 – 2020. REVISIÓN 2007

### Definiciones Básicas

Se presentan las proyecciones de población municipal por sexo, elaboradas con base a los techos departamentales resultantes de la revisión realizada en el año 2007, de las proyecciones de población a nivel nacional, utilizando los resultados del VIII Censo Nacional de Población 2005 y de la Encuesta Nicaragüense de Demografía y Salud 2006/07.

Con el Objetivo de valorar la tendencia y coherencia de los datos municipales, a lo largo del período 1971 – 2005, se analizaron las tasas de crecimiento y proporciones de población arrojadas por los censos de población, estimándose el grado de omisión para cada municipio. Posteriormente, se obtuvieron las tasas de crecimiento por municipio, las cuales fueron ajustadas a las tasas estimadas para los departamentos. Finalmente, para la proyección hasta el año 2020, se tomó la población base del año 2005 ajustándose a los techos departamentales proyectados al 30 de junio de cada año.

Para desagregar la población total municipal por sexo, se analizó el comportamiento del índice de masculinidad entre 1995 y 2005, tomándose en la mayoría de los municipios, el índice de masculinidad del censo de 2005, proyectando dicho indicador con una disminución del 10 por ciento entre 2005 y 2020. La población resultante se ajustó a los techos departamentales y por diferencia se obtuvo la población femenina.

**CUADRO 7. PROYECCIONES DE POBLACIÓN AL 30 DE JUNIO POR SEXO, SEGÚN AÑO CALENDARIO Y TASA DE CRECIMIENTO. PERIODO 2005 - 2020.**

Municipio, Año y Tasa de Crecimiento	Ambos Sexos	Hombres	Mujeres
<b>NUEVA GUINEA</b>			
2005	73 632	37 465	36 167
2006	74 152	37 663	36 489
2007	74 648	37 845	36 803
2008	75 115	38 010	37 105
2009	75 911	38 343	37 568
2010	76 322	38 477	37 845
2011	76 773	38 633	38 140
2012	77 191	38 770	38 421
2013	77 563	38 888	38 675
2014	77 889	38 983	38 906
2015	78 168	39 054	39 114
2016	78 427	39 138	39 289
2017	78 633	39 200	39 433
2018	78 794	39 248	39 546
2019	78 881	39 249	39 632
2020	79 005	39 233	39 772
<b>Tasa de Crecimiento</b>			
2005 - 2010	0.7	0.5	0.9
2010 - 2015	0.4	0.2	0.5
2015 - 2020	0.2	0.1	0.3





Nicaragua

**Objetivos de Desarrollo del Milenio**  
Sistema de las Naciones Unidas



**Objetivo No. 1**

Que todos tengamos un trabajo digno y alimento en nuestra mesa.



**Objetivo No. 2**

Que niños y niñas tengan una educación primaria completa.



**Objetivo No. 3**

Que mujeres y hombres tengamos las mismas oportunidades.



**Objetivo No. 4**

Que nuestros niños y niñas no mueran por enfermedades prevenibles.



**Objetivo No. 5**

Que todas las mujeres tengan una maternidad saludable.



**Objetivo No. 6**

Que no avance el VIH/SIDA, la malaria y otras enfermedades.



**Objetivo No. 7**

Que nuestro medio ambiente perdure y tengamos acceso al agua.



**Objetivo No. 8**

Que Nicaragua y el mundo entero formen una alianza para el desarrollo.

Más información sobre los Objetivos de Desarrollo del Milenio en Nicaragua:

[www.onu.org.ni](http://www.onu.org.ni) • [www.undp.org.ni](http://www.undp.org.ni)

